

11º CAMPEONATO DE ESCUELAS OPEN DE LA COMUNIDAD DE MADRID

FIGURAS, 6 DE MARZO 2016
RUTINAS, 5 DE JUNIO 2016

CENTRO M-86

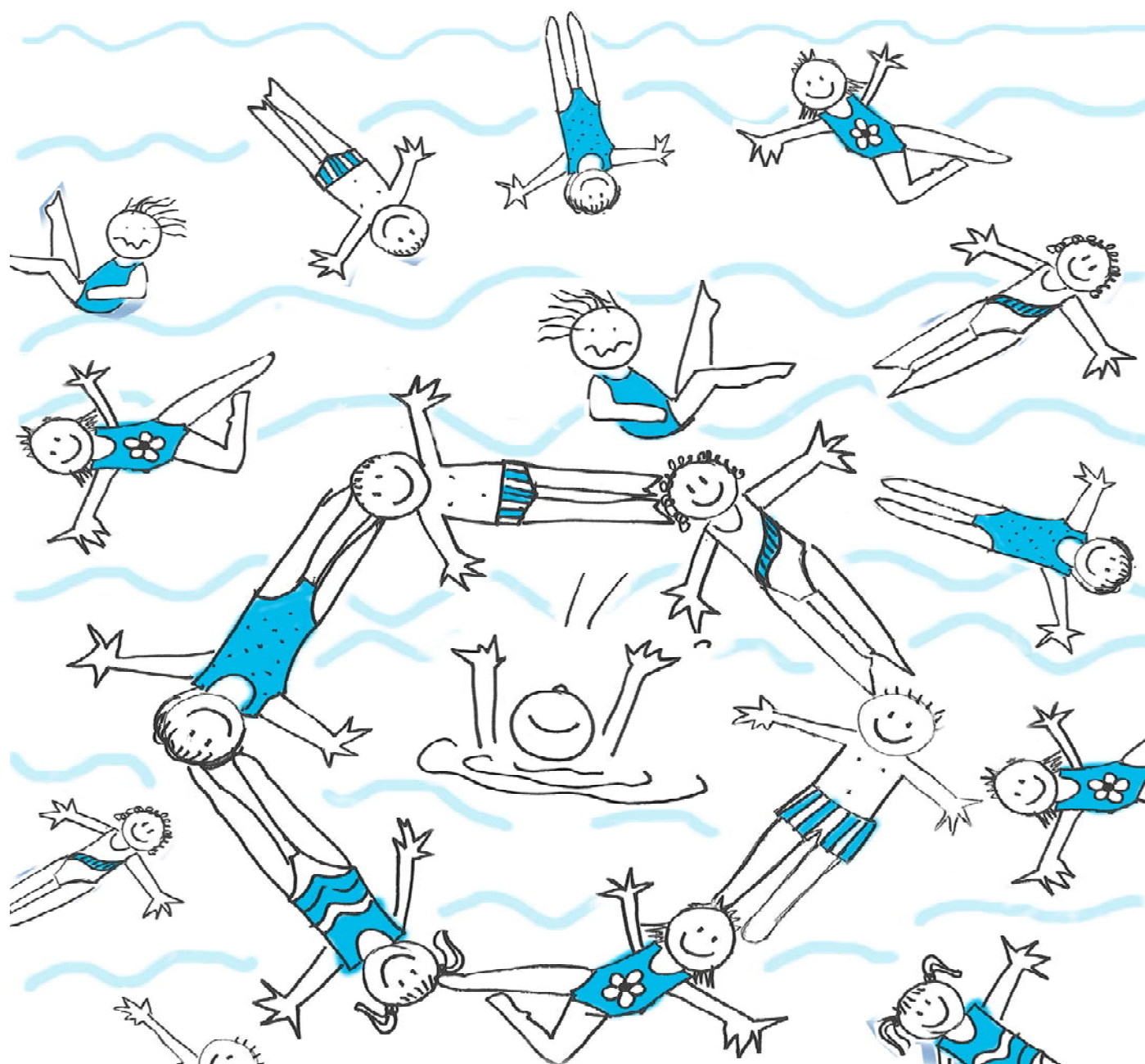

NATACIÓN SINCRONIZADA

CAMPEONATO DE ESCUELAS FMN

PISCINA M-86
6 de marzo de 2016

CLASIFICACIÓN DE FIGURAS CATEGORÍA ESCUELAS BENJAMÍN

CLASIF	Nº LICENCIA	NOMBRE Y APELLIDOS	AÑO	CLUB	TOTAL
1	43.467.888	ANDREA PELAEZ MONTOYA	2006	MEDITERRÁNEA	43,1110
2	45.614.937	AUREA PALMER FRAU	2006	MEDITERRÁNEA	42,0000
3	45.193.289	CARLA JIMENEZ VALDIVIA	2007	MEDITERRÁNEA	41,2223
4	3.236.996	IRENE RUIZ GALAN	2007	MUNDIAL 86	40,2223
5	900.081	SOFIA TERRILL SEVILLEJA	2006	ARCADIA	39,7780
6	48.854.579	ANA GONZÁLEZ MARTÍNEZ	2006	SINCRO ALHAMA	39,4443
7	43.475.069	MARTA MORATINOS BAUZA	2006	MEDITERRÁNEA	39,3333
8	51.010.626	LUCIA MARTIN VELASCO	38818	REAL CANOE NC	38,7777
9	50.448.729	LAURA YANG AGUILAR LOPEZ	2007	MUNDIAL 86	38,4447
10	45.695.744	MARIONA CARULLA GONZALEZ	2007	MEDITERRÁNEA	38,1110
11	49.174.106	MARTA SOTO MARTÍNEZ	2006	SINCRO ALHAMA	37,6663
12	900.023	LUCIA SERRANO BARTOLOME	2006	ADSR D y V	36,5553
13	58.468.468	HELENA QUIÑONERO GARCÍA	2007	SINCRO ALHAMA	36,4443
14	5.961.479	SARA TEJERINA SASTRE	2006	CN ALCOBENDAS	35,8887
15	46.390.101	MAR GONZALEZ CRUZ	2006	MEDITERRÁNEA	35,6667
16	900.124	GABRIELA MORARASU	38728	ALCARREÑO	35,0000
17	900.106	NATALIA ESTEBAN JIMÉNEZ	2006	SINCRO VILLALKOR	34,5557
18	51.193.012	SARA MARTIN BRICEÑO	2007	MUNDIAL 86	34,3333
19	54.267.633	ANDREA JUAREZ MARTINEZ	38963	REAL CANOE NC	34,1113
20	900.067	SARA MARTINEZ ALDEANUEVA	2006	ARRIACENSE	34,1110
21	900.010	ICIAR ORTIZ LUQUE	2006	FCO. FDEZ. OCHOA	34,0000
22	53.993.930	ELSA OLIVARES FERNÁNDEZ	2006	SINCRO TORRELODONES	34,0000
23	48.745.119	LUCIA CARREÑO ESPADAS	2006	SINCRO ALHAMA	33,8890
24	6.008.825	LEYRE GONZALEZ BOLARIN	2007	MUNDIAL 86	33,7777
25	2.796.062	ELISA BALLESTEROS ASTIZ	2007	MUNDIAL 86	33,6667
26	900.079	SOFIA GONZALEZ TOLBAÑOS	2008	ARCADIA	33,5557
27	900.041	ALBA PESQUERA CRESPO	2006	ADSR GALLUR	33,4447
28	21.065.022	CELIA SÁNCHEZ VELÁZQUEZ	2007	SINCRO ALHAMA	33,4443
29	900.018	SOFIA MARGALEF NIETO	2006	COLLADO VILLALBA	33,4443
30	48.852.666	ANGELA BALSALOBRE SÁNCHEZ	2006	SINCRO ALHAMA	33,3333
31	6.025.023	NORA MONTERO CERRATO	2007	MUNDIAL 86	33,3333
32	900.006	LAURA JIMÉNEZ BORREGUERO	2006	FCO. FDEZ. OCHOA	33,3330
33	900.035	MARINA SARMIENTO FIGUEREDO	2007	ADSR GALLUR	33,1110
34	58.453.001	MARÍA VALVERDE SÁNCHEZ	2006	SINCRO ALHAMA	33,0000
35	50.254.940	ANDREA VALERA MUELAS	2006	LICEO VILLAFONTANA	32,8890
36	1.195.655	ALEJANDRA BENITO MEDIAVILLA	38967	REAL CANOE NC	32,6667
37	504.383.061	CARMEN MORGAGE MUÑOZ	2007	SINCRO TORRELODONES	32,3333
38	900.078	MARIA GONZALEZ TOLBAÑOS	2006	ARCADIA	32,3333
39	50.843.344	MARTINA TORRES HERRERA	2006	SINCRO TORRELODONES	32,3333
40	900.014	NURIA REDONDO ÁLVAREZ	2006	FCO. FDEZ. OCHOA	32,2223
41	52.828.914	ANDREA GONZÁLEZ MARTÍNEZ	2006	SINCRO ALHAMA	32,1110
42	900.111	PAULA ROMERO DE LA VEGA	2006	SINCRO VILLALKOR	32,0003
43	900.022	ANA MUDARRA LOPEZ	2007	ADSR D y V	32,0000
44	900.002	CARLOTA FERNÁNDEZ PUYO	2008	FCO. FDEZ. OCHOA	32,0000
45	58.468.494	CINTHYA PUCHE MUNUERA	2007	SINCRO ALHAMA	31,8890
46	7.473.349	PAULA ALONSO SANCHEZ	2006	CN ALCOBENDAS	31,8890
47	900.019	VICTORIA REDPATH MENENDEZ	2007	COLLADO VILLALBA	31,8890
48	50.456.792	ARIADNA ROLDAN RODRIGUEZ	2006	LICEO VILLAFONTANA	31,8890
49	900.051	LUCÍA AREA MORENO	2006	ADSR GM D	31,6667
50	900.015	VERÓNICA URDIALES DE LA FUENTE	2007	FCO. FDEZ. OCHOA	31,6667
51	3.869.077	CLAUDIA MARTIN HERRERA	2007	CN ALCOBENDAS	31,5557
52	900.096	EVA MOLINERO LEAL	2008	CD MEJORADA 2007	31,5557
53	900.012	ALBA LÓPEZ GRADOS	2007	FCO. FDEZ. OCHOA	31,5553
54	50.095.477	IRENE ABAD GISTAU	2007	CN ALCOBENDAS	31,2223
55	900.025	ROSARIO GARCIA DE CASTRO	2006	ADSR D y V	31,2220
56	900.107	LUCÍA LEJÁRRAGA MORILLAS	2006	SINCRO VILLALKOR	31,1110
57	900.016	AITANA USED GARCÍA	2006	FCO. FDEZ. OCHOA	31,1110
58	900.123	LYDIA PADRISDA MELERO	38951	ALCARREÑO	31,0000
59	11.824.618	MARÍA GARCÍA-ALMENTA RIVAS	2007	SINCRO TORRELODONES	31,0000
60	508.433.441	ALEJANDRA TORRES HERRERA	2007	SINCRO TORRELODONES	30,8890

CLASIFICACIÓN DE FIGURAS CATEGORÍA ESCUELAS BENJAMÍN

CLASIF	Nº LICENCIA	NOMBRE Y APELLIDOS	AÑO	CLUB	TOTAL
61	900.007	ERIKA LABAJOS CARRASCO	2009	FCO. FDEZ. OCHOA	30,7780
62	2.744.290	SOFIA LOPEZ MATEOS	2007	COLEGIO MIRAMADRID	30,7780
63	900.101	MARITA DOMINGUEZ OLIVEROS	2007	SINCRO VILLALKOR	30,7777
64	900.030	INÉS ROMERA GARCÍA	2007	ADSR FB	30,4447
65	484.477	LAURA ANGULO LOPEZ	2007	COLEGIO MIRAMADRID	30,4443
66	54.298.219	CARLA GÓMEZ ARANDA	2007	SINCRO TORRELODONES	30,2220
67	900.036	ELVIRA SANCHEZ CALLE	2007	ADSR GALLUR	30,0000
68	900.009	NOELIA MARTÍN RODRÍGUEZ	2007	FCO. FDEZ. OCHOA	30,0000
69	900.026	ALBA RUIZ DE LEON	2006	ADSR D y V	29,8890
70	50.194.917	ALEJANDRA DEL AMO MARTIN	2006	SINCRO TORRELODONES	29,8890
71	11.817.562	PAULA CABANES RONDA	2007	COLEGIO MIRAMADRID	29,8890
72	50.829.218	CARLOTA GARCÍA BLAZQUEZ	2007	MUNDIAL 86	29,8887
73	51.408.029	MATILDE MACARRO MARTIN	2006	CN ALCOBENDAS	29,7780
74	123.740.621	IRENE PALENZUELA ROJO	2007	SINCRO TORRELODONES	29,7780
75	47.588.572	PAULA POZO PADILLA	2007	LICEO VILLAFONTANA	29,7780
76	900.102	VICTORIA FERNANDEZ GÓMEZ	2007	SINCRO VILLALKOR	29,7777
77	3.179.120	NORA BOU RODRIGUEZ	2009	CN ALCOBENDAS	29,6667
78	900.050	NAZARET MOLERO GONZÁLEZ	2007	ADSR GM D	29,5557
79	900.046	IRENE PRIETO GALLEGO	2008	ADSR GM D	29,5557
80	900.021	CRISTINA GARCIA DE CASTRO	2007	ADSR D y V	29,4443
81	51.496.886	INDIANA MARTINEZ MARTINEZ	2006	CN ALCOBENDAS	29,4443
82	20.252.209	ALBA FAJARDO CARRILLO	2006	LICEO VILLAFONTANA	29,3337
83	900.013	IRIS LÓPEZ GRADOS	2007	FCO. FDEZ. OCHOA	29,3333
84	900.017	IRENE FERNANDEZ FRAILE	2006	COLLADO VILLALBA	29,3333
85	900.098	CANDELA SANZ LEON	2008	SINCRO VILLALKOR	29,2223
86	900.108	ELENA MARTÍN COLLADO	2006	SINCRO VILLALKOR	29,2223
87	900.008	IRIA LABAJOS CARRASCO	2006	FCO. FDEZ. OCHOA	29,2223
88	53.000.450	ARIADNA BENITO BARBERA	2006	CN ALCOBENDAS	29,2223
89	900.011	MARTA GARCÍA PASTOR	2007	FCO. FDEZ. OCHOA	29,2220
90	900.120	JIMENA TORRENTE BALCONES	2006	GDS GUADARRAMA	29,2220
91	900.061	OLGA LEAL SANTERO	2006	ADSR GM S	29,1113
92	51.191.454	ALEJANDRA DIAZ DE LOS BERNARDOS SAN	38815	REAL CANOE NC	29,1110
93	900.083	MARINA SANZ GUTIERREZ	2006	ARCADIA	29,1110
94	900.113	JIMENA BORRALLO MIGUEL	2006	GDS GUADARRAMA	29,1110
95	23.836.023	JULIA GÓMEZ GARCÍA	2006	SINCRO ALHAMA	29,1110
96	900.094	MARTA PESTAÑA RODRIGUEZ	2008	CD MEJORADA 2007	29,0000
97	900.099	HENAR LEJARRAGA MORILLAS	2008	SINCRO VILLALKOR	28,8890
98	1.102.480	MARTA LÓPEZ GONZÁLEZ	2006	SINCRO TORRELODONES	28,8890
99	46.840.731	ALBA GONZALEZ GUERRERO	2006	LICEO VILLAFONTANA	28,8890
100	900.068	ANGELA LOMINCHAR MARCHANTE	2007	ARRIACENSE	28,8890
101	900.116	LAURA LAGO DE LA MARCONA	2006	GDS GUADARRAMA	28,8890
102	900.095	LEYRE FERNANDEZ RUIZ	2009	CD MEJORADA 2007	28,7777
103	900.115	NATALIA GARRIDO APARICIO	2006	GDS GUADARRAMA	28,7777
104	51.716.387	MARA LOPEZ ZAPATA	2008	CN ALCOBENDAS	28,7777
105	11.828.999	ALBA PÉREZ CEREZUELA	2006	SINCRO TORRELODONES	28,5557
106	2.587.448	CANDELA BARRENA CARPIO	2006	SINCRO TORRELODONES	28,4447
107	900.062	MARINA MARTIN ROUILLÉ	2006	ADSR GM S	28,4443
108	900.063	PILAR MARTIN CARRERO	2006	ADSR GM S	28,3333
109	50.202.035	IRENE MORENO ILLAN	2006	LICEO VILLAFONTANA	28,2223
110	52.117.518	CARLA GARCÍA LORENZO	2006	COLEGIO MIRAMADRID	28,2223
111	48.148.634	ELIA LLORENTE GALAN	2007	COLEGIO MIRAMADRID	28,2223
112	50.953.750	ANA LOPEZ GOMEZ	39510	REAL CANOE NC	28,2223
113	46.849.813	ARIANA AUSEJO MEJIA	2007	LICEO VILLAFONTANA	28,1110
114	6.605.884	ANA DELGADO GARCIA DE LA VEGA	39442	REAL CANOE NC	28,0003
115	8.931.790	IRENE SUAREZ MONTERO	2007	LICEO VILLAFONTANA	27,8890
116	5.421.708	CORAL GARCÍA LORENZO	2008	COLEGIO MIRAMADRID	27,7777
117	49.450.868	ANDREA PEREZ GARCIA	39329	SUROESTE MORALEJA	27,6667
118	900.038	MIRIAM SANZ MARTÍN	2007	ADSR GALLUR	27,5557
119	900.105	AMANDA CASTILLO AYUSO	2006	SINCRO VILLALKOR	27,5557
120	51.138.599	EVA INGENBLEEK FERNANDEZ	2008	MUNDIAL 86	27,5553
121	900.033	ARIADNA BENITO DA SILVA	2008	ADSR FB	27,4443
122	2.620.535	DANIELA MARCOS JIMÉNEZ	2006	SINCRO TORRELODONES	27,2223
123	2.736.470	SARA GRANDE GUJARRO	2006	SINCRO TORRELODONES	27,2223
124	900.020	BIANCA AGRIMI MATHEU	2008	ADSR D y V	27,2220
125	900.110	GEMA MARIA RODRÍGUEZ ESTÉVEZ	2006	SINCRO VILLALKOR	27,2220
126	900.090	JARA SANCHEZ SANCHEZ	2006	GDS EL ESCORIAL	27,1113
127	900.075	Mª ISABEL SLATINA TARBA	2006	ARRIACENSE	27,1113

CLASIFICACIÓN DE FIGURAS CATEGORÍA ESCUELAS BENJAMÍN

CLASIF	Nº LICENCIA	NOMBRE Y APELLIDOS	AÑO	CLUB	TOTAL
128	52.128.132	JULIA MARTINEZ TABERNEIRO	2008	VALDELASFUENTES	27,1110
129	900.001	CELIA ALCOLEA GARCIA	2008	FCO. FDEZ. OCHOA	27,1110
130	900.027	ALEJANDRA PÉREZ LAMBEA	2007	ADSR FB	27,0000
131	900.109	MARTA PASTOR GRAÑA	2006	SINCRO VILLALKOR	27,0000
132	53.941.667	GENOVEVA HERCE MORENO	2007	SINCRO TORRELODONES	26,8890
133	50.187.455	MARTA NOLASCO DEL CERRO	2007	CDM LAS CRUCES	26,8887
134	900.032	CLAUDIA BRAVO MARTÍN	2007	ADSR FB	26,7777
135	5.421.879	SABINA USAOLA REDONDO	2007	SINCRO TORRELODONES	26,6667
136	900.122	CLAUDIA ROBLEDILLO JOYA	39407	ALCARREÑO	26,6663
137	50.251.572	NORA ESPINOSA SOLANILLA	38822	SUROESTE MORALEJA	26,5557
138	50.254.351	NOEMI CARDENAS GARCIA	2006	LICEO VILLAFONTANA	26,5553
139	52.026.814	SOFIA MARTINEZ LA SERNA		CDM LAS CRUCES	26,3333
140	900.034	MARIA GONZALEZ DE ANDRES	2007	ADSR GALLUR	26,3333
141	900.092	SANDRA LANZA MALLA	2008	CD MEJORADA 2007	26,3333
142	900.040	CANDELA GOMEZ FELIPE	2006	ADSR GALLUR	26,2223
143	49.842.820	AINHOA MARTIN FERNANDEZ TOSTADO	39132	SUROESTE MORALEJA	26,1113
144	Y 0558706	CRISTINA REVNIC ADRIANA	2008	CDM LAS CRUCES	26,1110
145	5.468.950	DOLORES AIREI AUGUSTE	2006	SINCRO TORRELODONES	26,1110
146	900.004	IZARBE GÓMEZ RODRÍGUEZ	2007	FCO. FDEZ. OCHOA	26,1110
147	900.088	DANIELA BIOSCA BELAUNDE	2007	GDS EL ESCORIAL	26,0000
148	50.460.915	JIMENA VALVERDE DEL POZO	2007	LICEO VILLAFONTANA	25,8890
149	900.065	LUCIA ALBIÑANA ANACONA	2006	ADSR GM S	25,8887
150	900.125	SILVIA GARDEL VARONA	39215	ALCARREÑO	25,6670
151	900.112	BLANCA VÁZQUEZ ROSADO	2006	SINCRO VILLALKOR	25,6667
152	900.103	IRENE MARTINEZ MARTIN	2007	SINCRO VILLALKOR	25,6667
153	900.104	MENCIA PELAEZ NAVARRO	2007	SINCRO VILLALKOR	25,5557
154	900.028	CAROLINA PÉREZ LAMBEA	2007	ADSR FB	25,5557
155	900.100	NAIA BLAZQUEZ TARIFA	2007	SINCRO VILLALKOR	25,5553
156	900.024	IDAIRA GUIJAR GONZALEZ	2006	ADSR D y V	25,4443
157	900.037	AURORA CARNEVALE MONTERO	2006	ADSR GALLUR	25,2223
158	900.049	CLAUDIA TABASCO GARCÍA	2008	ADSR GM D	25,2223
159	900.080	CHLOE TERRILL SEVILLEJA	2008	ARCADIA	24,8890
160	900.060	BETINA BAEZ COMAJUAN	2006	ADSR GM S	24,7777
161	1.673.398	CAROLINA GIMENO TORRES	39443	REAL CANOE NC	24,7777
162	900.000	KAMAR AGHBALOU MAHDAOUI	2008	FCO. FDEZ. OCHOA	24,5557
163	51.158.286	ANDRES SIMON IGLESIAS	2007	CDM LAS CRUCES	24,4443
164	900.042	SOFIA NIQUI PALOMES	2007	ADSR GALLUR	24,4443
165	900.052	AITANA PAREJA MARTÍN	2009	ADSR GM S	24,3333
166	53.036.618	AINARA GIL AGUILA	39261	SUROESTE MORALEJA	24,3333
167	900.082	NATALIA FRONTERA CARRALON	2008	ARCADIA	24,2223
168	900.121	ELSA JIMENEZ GOMEZ	39829	ALCARREÑO	24,2220
169	51.234.255	SARA MARTIN AREVALO	2008	CDM LAS CRUCES	24,1110
170	49.690.217	ARIADNA GOMEZ ZAMBRANO	2007	CN ALCOBENDAS	23,9997
171	53.908.635	LOLA CARLES IGLESIAS	39643	SUROESTE MORALEJA	23,8890
172	52.126.098	NOA PERONA SALINAS	39336	SUROESTE MORALEJA	23,6667
173	900.048	BELÉN GONZALO VÉLEZ	2008	ADSR GM D	23,5557
174	49.156.222	BLANCA DOMINGUEZ CASADO	39122	SUROESTE MORALEJA	23,2223
175	900.056	ALICIA SANTOYO RAMAL	2007	ADSR GM S	23,2223
176	5.423.946	TERESA PATON CABALLERO	2006	LICEO VILLAFONTANA	23,1113
177	900.031	ANA LUCÍA TENEUD DE ORACIO	2006	ADSR FB	22,8890
178	900.059	SILVIA MARTIN TERRATS	2007	ADSR GM S	22,8890
179	900.097	VERÓNICA MORENO NAVACERRADA	2008	CD MEJORADA 2007	22,6670
180	900.053	ALBA REYES TOLEDO	2008	ADSR GM S	22,6667
181	900.089	LYDIA GORMAN BATLLES	2006	GDS EL ESCORIAL	22,5557
182	900.076	IOLANDA STOIAN	2008	ARRIACENSE	22,4447
183	900.044	ANASTASIA KOVAL	2006	ADSR GALLUR	22,4443
184	900.043	ELENA CONTRERAS DE CLASCA	2008	ADSR GALLUR	22,4443
185	1.925.749	MARTA MORENO RODRIGUEZ	2006	VALDELASFUENTES	22,2223
186	900.118	SOFIA RODRIGUEZ PASTOR	2006	GDS GUADARRAMA	22,1110
187	900.003	CARLA ALESSANDRA GAMAN	2006	FCO. FDEZ. OCHOA	22,0000
188	900.093	CAROLINA GARCIA PORRAS	2008	CD MEJORADA 2007	21,8890
189	PAA683973	NOA COBO NAVIDAD	2008	CDM LAS CRUCES	21,7780
190	6.643.621	NURIA BENITO MARTINEZ	2009	CDM LAS CRUCES	21,7780
191	900.066	MENCIA NUÑEZ BELTRÁN	2006	ADSR GM S	21,6667
192	900.005	ICIAR GARCIA CORREA	2007	FCO. FDEZ. OCHOA	21,6667
193	3.183.731	ALBA MARTIN REDONDO	39664	SUROESTE MORALEJA	21,5557
194	11.411.494	NORA PUIG SANCHEZ CANO	2008	CDM LAS CRUCES	21,3333

CLASIFICACIÓN DE FIGURAS CATEGORÍA ESCUELAS BENJAMÍN

CLASIF	Nº LICENCIA	NOMBRE Y APELLIDOS	AÑO	CLUB	TOTAL
195	900.069	ROSARIO LOPEZ PEREZ	2007	ARRIACENSE	21,2223
196	900.114	INES GARCIA BERNAL	2006	GDS GUADARRAMA	21,0000
197	900.085	LUCIA GARCIA SANTOS	2009	GDS EL ESCORIAL	20,8887
198	900.058	CATALINA MASCARÓ MONJO	2007	ADSR GM S	20,6667
199	900.070	CARMEN CASTELLANO ORTIZ	2008	ARRIACENSE	20,3333
200	900.119	MARÍA ROJO DOMINGO	2006	GDS GUADARRAMA	20,2220
201	900.072	ISABEL VILLASANTE VEGUILLAS	2008	ARRIACENSE	20,1110
202	900.045	VALERIA CONTI ÁLVAREZ	2009	ADSR GM D	19,7777
203	900.071	PATRICIA VILLASANTE VEGUILLAS	2008	ARRIACENSE	19,0000
204	50.562.400	LUCIA HUETE FERNANDEZ	39323	SUROESTE MORALEJA	17,2220
205	900.054	CARLA GONZALEZ SILVA	2008	ADSR GM S	16,4443
206	7.500.665	SARAH CABERO JIMENEZ	2006	VALDELASFUENTES	11,6667
207	900.084	ERIKA BERNABÉ CALVO	2009	GDS EL ESCORIAL	11,2220
208	900.047	IRIA DEL FRESNO FERNÁNDEZ	2008	ADSR GM D	9,2223
209	900.073	NATALIA ROBERTA UDROIU	2009	ARRIACENSE	8,8890

NATACIÓN SINCRONIZADA

CAMPEONATO DE ESCUELAS FMN

PISCINA M-86
6 de marzo de 2016

DETALLE CLASIFICACIÓN DE FIGURAS CATEGORÍA ESCUELAS PREALEVÍN

CLASIF	Nº LICENCIA	NOMBRE Y APELLIDOS	AÑO	CLUB	TOTAL
1	50.644.108	CHIARA LEE GOMEZ ALVAREZ	2006	MUNDIAL 86	51,3846
	Fig. Nº 101 (1,6)	4,6 5,0 5,0 4,9 4,8	7,840	x 10/ 5,2 = 15,077	-
	Fig. Nº 301 (2,0)	5,5 4,8 5,5 4,8 5,3	10,400	x 10/ 5,2 = 20,000	-
	Fig. Nº 315 (1,6)	5,2 5,2 5,4 5,6 5,3	8,480	x 10/ 5,2 = 16,308	-
				=	-
2	800.136	CANDELA GARCIA MARINA	2005	ALCARREÑO	49,7692
	Fig. Nº 101 (1,6)	5,0 5,0 4,8 5,4 5,1	8,053	x 10/ 5,2 = 15,487	-
	Fig. Nº 301 (2,0)	4,7 4,8 4,5 4,6 5,2	9,400	x 10/ 5,2 = 18,077	-
	Fig. Nº 315 (1,6)	5,3 4,8 5,2 5,7 5,3	8,427	x 10/ 5,2 = 16,205	-
				=	-
3	58.450.115	ELENA SERRANO MORA	2004	SINCRO ALHAMA	49,5129
	Fig. Nº 101 (1,6)	5,0 4,7 5,2 4,7 5,0	7,840	x 10/ 5,2 = 15,077	-
	Fig. Nº 301 (2,0)	5,0 4,7 5,0 5,2 4,0	9,800	x 10/ 5,2 = 18,846	-
	Fig. Nº 315 (1,6)	5,0 5,3 5,2 5,0 4,5	8,107	x 10/ 5,2 = 15,590	-
				=	-
4	23.334.798	LAURA LORENTE PLAZAS	2004	SINCRO ALHAMA	48,4099
	Fig. Nº 101 (1,6)	5,0 4,1 4,4 4,2 4,0	6,773	x 10/ 5,2 = 13,026	-
	Fig. Nº 301 (2,0)	4,7 5,0 4,8 5,0 5,4	9,867	x 10/ 5,2 = 18,974	-
	Fig. Nº 315 (1,6)	4,8 5,5 5,5 5,5 5,0	8,533	x 10/ 5,2 = 16,410	-
				=	-
5	47.236.904	CARLA BERMUDEZ GOMEZ	2004	REAL CANOE NC	48,3079
	Fig. Nº 101 (1,6)	5,6 4,7 5,4 5,2 4,4	8,160	x 10/ 5,2 = 15,692	-
	Fig. Nº 301 (2,0)	4,8 4,0 3,7 4,1 4,7	8,533	x 10/ 5,2 = 16,410	-
	Fig. Nº 315 (1,6)	5,2 5,3 5,3 5,7 3,8	8,427	x 10/ 5,2 = 16,205	-
				=	-
6	49.171.039	CLAUDIA GALERA MORA	2004	SINCRO ALHAMA	47,9742
	Fig. Nº 101 (1,6)	5,3 5,1 4,7 5,4 4,2	8,053	x 10/ 5,2 = 15,487	-
	Fig. Nº 301 (2,0)	4,3 4,8 4,2 4,8 4,9	9,267	x 10/ 5,2 = 17,821	-
	Fig. Nº 315 (1,6)	5,1 4,0 5,0 5,0 4,3	7,627	x 10/ 5,2 = 14,667	-
				=	-
7	3.237.072	NEREA DIAZ CERVERA	2007	MUNDIAL 86	47,5642
	Fig. Nº 101 (1,6)	5,0 5,7 5,5 4,0 5,2	8,373	x 10/ 5,2 = 16,103	-
	Fig. Nº 301 (2,0)	4,4 4,2 4,8 4,4 4,3	8,733	x 10/ 5,2 = 16,795	-
	Fig. Nº 315 (1,6)	5,0 4,8 5,0 4,5 4,2	7,627	x 10/ 5,2 = 14,667	-
				=	-
8	800.103	LAURA GAMIZ FERNANDEZ	2004	CD MEJORADA 2007	47,3588
	Fig. Nº 101 (1,6)	3,6 4,8 4,8 3,9 4,7	7,147	x 10/ 5,2 = 13,744	-
	Fig. Nº 301 (2,0)	5,2 4,2 5,8 4,4 4,3	9,267	x 10/ 5,2 = 17,821	-
	Fig. Nº 315 (1,6)	5,4 5,2 5,0 5,2 4,8	8,213	x 10/ 5,2 = 15,795	-
				=	-
9	9.136.858	MARIA YUE LOPEZ ZARAGOZA	2004	HISPAOCIO VILLAVICIOSA	46,9486
	Fig. Nº 101 (1,6)	4,8 4,7 4,8 5,5 5,1	7,840	x 10/ 5,2 = 15,077	-
	Fig. Nº 301 (2,0)	5,0 4,2 4,9 5,0 4,8	9,800	x 10/ 5,2 = 18,846	-
	Fig. Nº 315 (1,6)	4,4 4,3 4,0 4,4 3,7	6,773	x 10/ 5,2 = 13,026	-
				=	-
10	49.169.713	NOELIA LÓPEZ LÓPEZ	2005	SINCRO ALHAMA	46,7690
	Fig. Nº 101 (1,6)	5,1 4,8 5,0 4,5 5,0	7,893	x 10/ 5,2 = 15,179	-
	Fig. Nº 301 (2,0)	5,1 4,2 4,0 4,3 5,2	9,067	x 10/ 5,2 = 17,436	-
	Fig. Nº 315 (1,6)	4,9 4,4 4,0 4,8 4,6	7,360	x 10/ 5,2 = 14,154	-
				=	-
11	800.051	LUCIA JIMENEZ LORENZO	2004	ADSR GALLUR	45,5385
	Fig. Nº 101 (1,6)	5,0 5,1 4,6 3,8 4,7	7,627	x 10/ 5,2 = 14,667	-
	Fig. Nº 301 (2,0)	4,0 4,0 3,5 4,3 4,0	8,000	x 10/ 5,2 = 15,385	-
	Fig. Nº 315 (1,6)	5,1 4,8 5,0 5,2 5,0	8,053	x 10/ 5,2 = 15,487	-
				=	-
12	800.128	MARIA FERNANDEZ MONTENEGRO	2005	ALCARREÑO	45,4359

DETALLE CLASIFICACIÓN DE FIGURAS CATEGORÍA ESCUELAS PREALEVÍN

CLASIF	Nº LICENCIA	NOMBRE Y APELLIDOS						AÑO	CLUB				TOTAL
	Fig. Nº 101 (1,6)	5,1	4,8	4,4	3,6	4,9	7,520	x 10/	5,2	=	14,462	-	
	Fig. Nº 301 (2,0)	3,1	3,8	4,0	3,8	4,0	7,733	x 10/	5,2	=	14,872	-	
	Fig. Nº 315 (1,6)	5,4	4,8	5,5	5,7	4,2	8,373	x 10/	5,2	=	16,103	-	
										=		-	
13	9.231.663	NEREA MARTÍN BALLESTEROS						2006	MUNDIAL 86				45,3590
	Fig. Nº 101 (1,6)	4,1	4,2	5,0	4,0	5,1	7,093	x 10/	5,2	=	13,641	-	
	Fig. Nº 301 (2,0)	4,8	3,9	3,8	3,4	4,9	8,333	x 10/	5,2	=	16,026	-	
	Fig. Nº 315 (1,6)	5,0	5,4	5,0	5,0	5,3	8,160	x 10/	5,2	=	15,692	-	
										=		-	
14	54.206.022	ANA PALACIOS MARTINEZ						2004	CN ALCOBENDAS				45,1538
	Fig. Nº 101 (1,6)	3,9	4,1	4,5	5,0	4,5	6,987	x 10/	5,2	=	13,436	-	
	Fig. Nº 301 (2,0)	5,0	5,0	5,9	4,1	3,8	9,400	x 10/	5,2	=	18,077	-	
	Fig. Nº 315 (1,6)	4,4	4,4	4,6	4,5	4,2	7,093	x 10/	5,2	=	13,641	-	
										=		-	
15	48.847.328	IRATZE GARCÍA NAVARRO						2004	SINCRO ALHAMA				44,6410
	Fig. Nº 101 (1,6)	4,0	4,1	3,6	3,9	4,2	6,400	x 10/	5,2	=	12,308	-	
	Fig. Nº 301 (2,0)	5,8	5,2	5,6	4,9	4,8	10,467	x 10/	5,2	=	20,128	-	
	Fig. Nº 315 (1,6)	3,9	3,9	4,0	4,0	4,3	6,347	x 10/	5,2	=	12,205	-	
										=		-	
16	51.190.329	MARTA CABRERA CAMACHO						2006	MUNDIAL 86				44,5898
	Fig. Nº 101 (1,6)	4,1	5,0	5,5	4,0	4,9	7,467	x 10/	5,2	=	14,359	-	
	Fig. Nº 301 (2,0)	4,1	4,1	4,0	4,7	4,1	8,200	x 10/	5,2	=	15,769	-	
	Fig. Nº 315 (1,6)	4,8	4,3	5,0	5,2	3,6	7,520	x 10/	5,2	=	14,462	-	
										=		-	
17	800.108	LUCIA MERIDA SANCHEZ						2005	CD MEJORADA 2007				44,2308
	Fig. Nº 101 (1,6)	4,7	5,2	4,7	5,0	4,3	7,680	x 10/	5,2	=	14,769	-	
	Fig. Nº 301 (2,0)	4,3	4,2	4,1	4,4	4,4	8,600	x 10/	5,2	=	16,538	-	
	Fig. Nº 315 (1,6)	5,0	3,8	4,4	4,3	3,9	6,720	x 10/	5,2	=	12,923	-	
										=		-	
18	4.846.597	AMAIA OTERO ANTERO						2004	REAL CANOE NC				43,9488
	Fig. Nº 101 (1,6)	4,2	4,4	5,3	3,0	5,1	7,307	x 10/	5,2	=	14,051	-	
	Fig. Nº 301 (2,0)	4,2	3,9	4,1	3,9	5,1	8,133	x 10/	5,2	=	15,641	-	
	Fig. Nº 315 (1,6)	4,4	4,6	4,1	4,9	5,0	7,413	x 10/	5,2	=	14,256	-	
										=		-	
19	800.067	PAULA SANTIAGO REDONDO						2004	ADSR GM S				43,4872
	Fig. Nº 101 (1,6)	4,0	3,8	4,2	3,7	4,1	6,347	x 10/	5,2	=	12,205	-	
	Fig. Nº 301 (2,0)	4,0	4,1	4,1	4,2	4,6	8,267	x 10/	5,2	=	15,897	-	
	Fig. Nº 315 (1,6)	5,1	5,0	5,0	5,0	4,5	8,000	x 10/	5,2	=	15,385	-	
										=		-	
20	800.127	MARIA DE LA ORDEN MONTES						2005	ALCARREÑO				43,0258
	Fig. Nº 101 (1,6)	4,0	5,0	4,9	4,0	4,7	7,253	x 10/	5,2	=	13,949	-	
	Fig. Nº 301 (2,0)	4,1	4,0	4,0	4,1	4,1	8,133	x 10/	5,2	=	15,641	-	
	Fig. Nº 315 (1,6)	4,6	3,9	4,6	5,0	3,5	6,987	x 10/	5,2	=	13,436	-	
										=		-	
21	800.008	NAOMI USED GARCÍA						2004	FCO.FDEZ. OCHOA				42,7178
	Fig. Nº 101 (1,6)	4,0	4,4	4,6	4,0	4,6	6,933	x 10/	5,2	=	13,333	-	
	Fig. Nº 301 (2,0)	3,9	3,9	3,0	3,8	3,7	7,600	x 10/	5,2	=	14,615	-	
	Fig. Nº 315 (1,6)	5,2	5,2	5,0	4,2	4,0	7,680	x 10/	5,2	=	14,769	-	
										=		-	
22	11.870.838	EVA CHAMENG BUENO MARTIN						2004	REAL CANOE NC				42,6921
	Fig. Nº 101 (1,6)	3,6	4,5	4,5	4,5	3,2	6,720	x 10/	5,2	=	12,923	-	
	Fig. Nº 301 (2,0)	4,1	3,9	4,1	4,2	3,9	8,067	x 10/	5,2	=	15,513	-	
	Fig. Nº 315 (1,6)	5,1	4,8	5,0	4,1	3,8	7,413	x 10/	5,2	=	14,256	-	
										=		-	
23	800.046	SARA FERNANDEZ MEDINA						2004	ADSR GALLUR				42,6665
	Fig. Nº 101 (1,6)	4,0	4,2	4,0	4,7	4,1	6,560	x 10/	5,2	=	12,615	-	
	Fig. Nº 301 (2,0)	5,0	4,9	4,0	3,7	4,7	9,067	x 10/	5,2	=	17,436	-	
	Fig. Nº 315 (1,6)	4,0	4,2	4,1	4,6	3,8	6,560	x 10/	5,2	=	12,615	-	
										=		-	

DETALLE CLASIFICACIÓN DE FIGURAS CATEGORÍA ESCUELAS PREALEVÍN

CLASIF	Nº LICENCIA	NOMBRE Y APELLIDOS						AÑO	CLUB						TOTAL
24	50.047.673	SOPHIA GARCIA ROMERO						2006	MUNDIAL 86						42,6665
	Fig. Nº 101 (1,6)	3,6	4,1	4,1	4,8	3,3	6,293	x 10/	5,2	=	12,103	-			
	Fig. Nº 301 (2,0)	4,0	4,1	4,0	4,0	3,8	8,000	x 10/	5,2	=	15,385	-			
	Fig. Nº 315 (1,6)	5,0	4,8	5,0	5,0	4,1	7,893	x 10/	5,2	=	15,179	-			
										=		-			
25	5.464.060	PAULA MARTINEZ CANTILLO						2006	MUNDIAL 86						42,3847
	Fig. Nº 101 (1,6)	4,3	5,1	5,0	3,6	4,7	7,467	x 10/	5,2	=	14,359	-			
	Fig. Nº 301 (2,0)	4,8	3,9	3,8	4,2	4,0	8,067	x 10/	5,2	=	15,513	-			
	Fig. Nº 315 (1,6)	4,4	4,1	4,0	4,1	3,9	6,507	x 10/	5,2	=	12,513	-			
										=		-			
26	49.247.742	SARA CARRASCO DEL REY						2005	SINCRO ALHAMA						41,8464
	Fig. Nº 101 (1,6)	4,8	5,0	4,8	4,6	4,7	7,627	x 10/	5,2	=	14,667	-			
	Fig. Nº 301 (2,0)	3,0	3,0	2,7	4,0	3,2	6,133	x 10/	5,2	=	11,795	-			
	Fig. Nº 315 (1,6)	5,3	4,7	5,0	5,5	4,2	8,000	x 10/	5,2	=	15,385	-			
										=		-			
27	6.598.747	ROCIO SANTOS MIGUEL						2006	HISPAOCIO VILLAVICIOSA						41,6154
	Fig. Nº 101 (1,6)	3,5	4,1	4,0	4,3	4,0	6,453	x 10/	5,2	=	12,410	-			
	Fig. Nº 301 (2,0)	4,2	4,1	4,0	3,9	4,8	8,200	x 10/	5,2	=	15,769	-			
	Fig. Nº 315 (1,6)	4,1	4,2	4,6	4,3	4,7	6,987	x 10/	5,2	=	13,436	-			
										=		-			
28	50.587.347	VIOLETA GONZALEZ DE LUCAS						2007	MUNDIAL 86						41,2310
	Fig. Nº 101 (1,6)	4,1	4,1	4,6	4,0	4,1	6,560	x 10/	5,2	=	12,615	-			
	Fig. Nº 301 (2,0)	3,8	3,8	4,0	4,1	3,7	7,733	x 10/	5,2	=	14,872	-			
	Fig. Nº 315 (1,6)	5,5	4,3	4,3	4,8	4,3	7,147	x 10/	5,2	=	13,744	-			
										=		-			
29	800.104	DARIA ANDRECA						2004	CD MEJORADA 2007						41,0002
	Fig. Nº 101 (1,6)	4,4	4,2	3,6	2,9	4,8	6,507	x 10/	5,2	=	12,513	-			
	Fig. Nº 301 (2,0)	4,2	3,9	3,8	3,8	4,4	7,933	x 10/	5,2	=	15,256	-			
	Fig. Nº 315 (1,6)	5,2	4,1	4,0	4,8	3,9	6,880	x 10/	5,2	=	13,231	-			
										=		-			
30	800.134	CARMEN ANDREU MARTIN						2004	ALCARREÑO						40,7950
	Fig. Nº 101 (1,6)	4,1	4,0	4,0	4,0	3,9	6,400	x 10/	5,2	=	12,308	-			
	Fig. Nº 301 (2,0)	3,5	4,0	4,0	3,9	4,9	7,933	x 10/	5,2	=	15,256	-			
	Fig. Nº 315 (1,6)	4,2	4,3	4,3	5,0	4,3	6,880	x 10/	5,2	=	13,231	-			
										=		-			
31	53.960.256	LUCIA PEREZ TRIGUERO						2006	MUNDIAL 86						40,6152
	Fig. Nº 101 (1,6)	4,2	4,1	3,8	4,4	3,7	6,453	x 10/	5,2	=	12,410	-			
	Fig. Nº 301 (2,0)	3,7	3,7	3,4	3,8	3,8	7,467	x 10/	5,2	=	14,359	-			
	Fig. Nº 315 (1,6)	5,0	4,3	4,2	5,5	3,9	7,200	x 10/	5,2	=	13,846	-			
										=		-			
32	800.105	AROA FERNANDEZ LLACA						2004	CD MEJORADA 2007						40,4615
	Fig. Nº 101 (1,6)	3,8	4,4	4,4	3,9	3,8	6,453	x 10/	5,2	=	12,410	-			
	Fig. Nº 301 (2,0)	5,6	3,7	3,0	3,7	4,8	8,133	x 10/	5,2	=	15,641	-			
	Fig. Nº 315 (1,6)	4,0	3,8	4,0	4,1	4,5	6,453	x 10/	5,2	=	12,410	-			
										=		-			
33	51.008.745	VALERIA BRUNNER CANA						2005	SINCRO TORRELODONES						40,4360
	Fig. Nº 101 (1,6)	5,0	4,3	4,5	4,6	4,1	7,147	x 10/	5,2	=	13,744	-			
	Fig. Nº 301 (2,0)	4,0	3,9	3,5	3,8	4,0	7,800	x 10/	5,2	=	15,000	-			
	Fig. Nº 315 (1,6)	3,9	3,7	3,2	3,8	4,1	6,080	x 10/	5,2	=	11,692	-			
										=		-			
34	800.133	CELIA LASO GIL						2004	ALCARREÑO						40,4104
	Fig. Nº 101 (1,6)	3,7	4,8	4,7	3,0	4,3	6,773	x 10/	5,2	=	13,026	-			
	Fig. Nº 301 (2,0)	3,6	3,9	3,8	3,9	4,3	7,733	x 10/	5,2	=	14,872	-			
	Fig. Nº 315 (1,6)	4,1	3,8	4,3	4,5	3,4	6,507	x 10/	5,2	=	12,513	-			
										=		-			
35	800.003	AITANA LAMAGRANDE MARTÍNEZ						2004	FCO.FDEZ. OCHOA						40,3335
	Fig. Nº 101 (1,6)	4,4	4,3	4,5	3,0	4,5	7,040	x 10/	5,2	=	13,538	-			
	Fig. Nº 301 (2,0)	3,4	4,0	4,0	3,4	3,9	7,533	x 10/	5,2	=	14,487	-			
	Fig. Nº 315 (1,6)	4,0	4,0	4,5	4,0	3,8	6,400	x 10/	5,2	=	12,308	-			
										=		-			

DETALLE CLASIFICACIÓN DE FIGURAS CATEGORÍA ESCUELAS PREALEVÍN

CLASIF	Nº LICENCIA	NOMBRE Y APELLIDOS						AÑO	CLUB						TOTAL
36	800.135	HAYDEE OLIVERA GALINDO						2004	ALCARREÑO						40,3330
	Fig. Nº 101 (1,6)	4,7	4,3	4,1	4,1	4,3	6,773	x 10/	5,2	=	13,026	-			
	Fig. Nº 301 (2,0)	4,7	3,8	4,0	4,1	4,0	8,067	x 10/	5,2	=	15,513	-			
	Fig. Nº 315 (1,6)	3,8	3,5	4,0	4,0	3,7	6,133	x 10/	5,2	=	11,795	-			
										=		-			
37	2.742.076	NOELIA REDONDO PRADA						2004	REAL CANOE NC						40,2821
	Fig. Nº 101 (1,6)	4,0	4,1	4,7	4,3	3,4	6,613	x 10/	5,2	=	12,718	-			
	Fig. Nº 301 (2,0)	3,4	3,7	3,5	3,5	4,1	7,133	x 10/	5,2	=	13,718	-			
	Fig. Nº 315 (1,6)	4,6	4,5	5,0	4,2	4,4	7,200	x 10/	5,2	=	13,846	-			
										=		-			
38	51.144.431	LEYRE LLORENTE LOPEZ						2004	REAL CANOE NC						40,2819
	Fig. Nº 101 (1,6)	4,0	4,0	4,2	3,0	3,7	6,240	x 10/	5,2	=	12,000	-			
	Fig. Nº 301 (2,0)	4,1	4,0	5,2	4,4	4,2	8,467	x 10/	5,2	=	16,282	-			
	Fig. Nº 315 (1,6)	3,9	4,0	3,7	4,0	3,8	6,240	x 10/	5,2	=	12,000	-			
										=		-			
39	48.203.239	JULIA FERNANDEZ ORTIZ						2006	HISPAOCIO VILLAVICIOSA						40,2310
	Fig. Nº 101 (1,6)	3,6	4,1	4,0	3,0	4,0	6,187	x 10/	5,2	=	11,897	-			
	Fig. Nº 301 (2,0)	4,0	4,0	4,0	4,5	5,0	8,333	x 10/	5,2	=	16,026	-			
	Fig. Nº 315 (1,6)	3,9	3,8	3,6	5,0	4,3	6,400	x 10/	5,2	=	12,308	-			
										=		-			
40	2.901.810	CARLA PLATERO ALVAREZ						2006	HISPAOCIO VILLAVICIOSA						40,0769
	Fig. Nº 101 (1,6)	4,0	5,0	4,6	5,5	4,7	7,627	x 10/	5,2	=	14,667	-			
	Fig. Nº 301 (2,0)	3,7	3,8	3,6	3,6	3,8	7,400	x 10/	5,2	=	14,231	-			
	Fig. Nº 315 (1,6)	3,3	4,2	3,7	3,4	3,8	5,813	x 10/	5,2	=	11,179	-			
										=		-			
41	51.494.557	AMANDA CARRILO BENITO						2006	REAL CANOE NC						40,0001
	Fig. Nº 101 (1,6)	3,9	4,2	4,0	4,0	4,2	6,507	x 10/	5,2	=	12,513	-			
	Fig. Nº 301 (2,0)	3,8	4,0	4,6	3,9	4,5	8,267	x 10/	5,2	=	15,897	-			
	Fig. Nº 315 (1,6)	3,9	3,7	3,6	3,9	3,7	6,027	x 10/	5,2	=	11,590	-			
										=		-			
42	2.748.701	CARLOTA MONTES GAGO						2004	CN ALCOBENDAS						39,8461
	Fig. Nº 101 (1,6)	4,0	4,6	4,6	4,4	3,7	6,933	x 10/	5,2	=	13,333	-			
	Fig. Nº 301 (2,0)	4,0	4,1	4,1	3,6	4,1	8,133	x 10/	5,2	=	15,641	-			
	Fig. Nº 315 (1,6)	3,5	3,6	3,5	3,0	3,7	5,653	x 10/	5,2	=	10,872	-			
										=		-			
43	53.853.733	SIXUAN LUCIA GOMEZ CHERCOLES						2004	CN ALCOBENDAS						39,6668
	Fig. Nº 101 (1,6)	4,4	4,2	4,6	4,0	3,8	6,720	x 10/	5,2	=	12,923	-			
	Fig. Nº 301 (2,0)	3,8	3,6	3,7	3,7	3,7	7,400	x 10/	5,2	=	14,231	-			
	Fig. Nº 315 (1,6)	3,9	3,8	4,4	4,2	4,1	6,507	x 10/	5,2	=	12,513	-			
										=		-			
44	49.962.381	ALLEGRA AGRIMI MATHEU						2006	MUNDIAL 86						39,5129
	Fig. Nº 101 (1,6)	3,8	4,1	4,0	3,8	4,2	6,347	x 10/	5,2	=	12,205	-			
	Fig. Nº 301 (2,0)	3,4	3,8	3,9	4,2	4,0	7,800	x 10/	5,2	=	15,000	-			
	Fig. Nº 315 (1,6)	4,0	4,1	4,0	4,0	3,7	6,400	x 10/	5,2	=	12,308	-			
										=		-			
45	800.126	AROA HEDROSA CEZON						2005	ALCARREÑO						39,4871
	Fig. Nº 101 (1,6)	4,9	5,0	4,5	4,7	4,2	7,520	x 10/	5,2	=	14,462	-			
	Fig. Nº 301 (2,0)	3,8	3,7	3,8	3,3	3,3	7,200	x 10/	5,2	=	13,846	-			
	Fig. Nº 315 (1,6)	3,5	3,7	3,0	3,9	3,7	5,813	x 10/	5,2	=	11,179	-			
										=		-			
46	800.054	CARLOTA JUAREZ ALONSO						2005	ADSR GM D						39,4102
	Fig. Nº 101 (1,6)	3,9	4,2	4,5	4,1	4,0	6,560	x 10/	5,2	=	12,615	-			
	Fig. Nº 301 (2,0)	3,8	3,8	4,0	4,1	3,9	7,800	x 10/	5,2	=	15,000	-			
	Fig. Nº 315 (1,6)	3,8	3,7	3,6	4,0	4,2	6,133	x 10/	5,2	=	11,795	-			
										=		-			
47	47.312.702	LARA IÑIGO SANCHEZ						2004	REAL CANOE NC						39,3077
	Fig. Nº 101 (1,6)	3,6	4,0	4,0	4,3	3,5	6,187	x 10/	5,2	=	11,897	-			
	Fig. Nº 301 (2,0)	4,5	4,2	4,3	3,8	4,4	8,600	x 10/	5,2	=	16,538	-			
	Fig. Nº 315 (1,6)	3,6	3,2	3,0	4,0	3,8	5,653	x 10/	5,2	=	10,872	-			
										=		-			

DETALLE CLASIFICACIÓN DE FIGURAS CATEGORÍA ESCUELAS PREALEVÍN

CLASIF	Nº LICENCIA	NOMBRE Y APELLIDOS					AÑO	CLUB				TOTAL
48	51.549.330	CARLA Mª JIMENEZ COPPA					2006	REAL CANOE NC				39,3077
	Fig. Nº 101 (1,6)	4,0	3,9	4,0	3,8	3,7	6,240	x 10/	5,2	=	12,000	-
	Fig. Nº 301 (2,0)	3,2	3,9	4,0	4,3	3,8	7,800	x 10/	5,2	=	15,000	-
	Fig. Nº 315 (1,6)	3,9	3,8	4,2	3,9	4,7	6,400	x 10/	5,2	=	12,308	-
										=		-
49	800.086	OLIMPIA DE LOS RÍOS PISANI					2004	GIMNASIARCA				39,1281
	Fig. Nº 101 (1,6)	4,9	4,2	4,4	4,3	4,4	6,987	x 10/	5,2	=	13,436	-
	Fig. Nº 301 (2,0)	4,2	4,0	3,2	4,5	3,6	7,867	x 10/	5,2	=	15,128	-
	Fig. Nº 315 (1,6)	3,4	3,4	3,2	3,5	3,7	5,493	x 10/	5,2	=	10,564	-
										=		-
50	51.498.035	MIRIAM DE LA IGLESIA ALONSO					2004	CN ALCOBENDAS				38,8208
	Fig. Nº 101 (1,6)	4,5	4,2	4,1	4,5	4,1	6,827	x 10/	5,2	=	13,128	-
	Fig. Nº 301 (2,0)	4,0	3,7	3,8	3,5	3,1	7,333	x 10/	5,2	=	14,103	-
	Fig. Nº 315 (1,6)	3,9	3,8	4,0	3,6	3,3	6,027	x 10/	5,2	=	11,590	-
										=		-
51	Y1071910	IULIA ANDREA NISTOR					2005	SINCRO ALHAMA				38,7951
	Fig. Nº 101 (1,6)	4,5	4,1	3,9	5,0	3,9	6,667	x 10/	5,2	=	12,821	-
	Fig. Nº 301 (2,0)	4,0	3,9	3,8	4,1	3,6	7,800	x 10/	5,2	=	15,000	-
	Fig. Nº 315 (1,6)	3,8	3,5	3,3	3,7	3,5	5,707	x 10/	5,2	=	10,974	-
										=		-
52	2.741.797	DIANA MARTIN MARTIN					2004	REAL CANOE NC				38,6665
	Fig. Nº 101 (1,6)	4,1	4,1	3,8	3,6	4,0	6,347	x 10/	5,2	=	12,205	-
	Fig. Nº 301 (2,0)	3,8	3,5	3,1	4,1	3,9	7,467	x 10/	5,2	=	14,359	-
	Fig. Nº 315 (1,6)	4,0	3,3	3,7	4,1	4,3	6,293	x 10/	5,2	=	12,103	-
										=		-
53	800.047	MªTERESA MONSERRAT SANCHEZ					2004	ADSR GALLUR				38,6665
	Fig. Nº 101 (1,6)	3,8	3,0	2,8	2,7	3,3	4,853	x 10/	5,2	=	9,333	-
	Fig. Nº 301 (2,0)	4,0	3,8	4,5	3,6	4,2	8,000	x 10/	5,2	=	15,385	-
	Fig. Nº 315 (1,6)	4,8	5,0	4,4	4,4	3,9	7,253	x 10/	5,2	=	13,949	-
										=		-
54	800.009	ALBA VALENZUELA LÓPEZ					2004	FCO.FDEZ. OCHOA				38,5642
	Fig. Nº 101 (1,6)	3,9	4,0	3,8	4,4	3,5	6,240	x 10/	5,2	=	12,000	-
	Fig. Nº 301 (2,0)	3,7	3,9	3,9	3,8	4,0	7,733	x 10/	5,2	=	14,872	-
	Fig. Nº 315 (1,6)	3,8	3,6	3,6	4,0	4,2	6,080	x 10/	5,2	=	11,692	-
										=		-
55	48.146.596	NEREA OTERO ANTERO					2004	REAL CANOE NC				38,4358
	Fig. Nº 101 (1,6)	5,0	4,1	3,9	3,9	4,2	6,507	x 10/	5,2	=	12,513	-
	Fig. Nº 301 (2,0)	3,4	3,7	4,0	3,8	4,3	7,667	x 10/	5,2	=	14,744	-
	Fig. Nº 315 (1,6)	3,2	4,0	3,6	3,8	3,5	5,813	x 10/	5,2	=	11,179	-
										=		-
56	800.025	LUCIA IZQUIERDO PACIOS					2006	ADSR D y V				38,2563
	Fig. Nº 101 (1,6)	4,7	4,0	3,6	4,0	3,7	6,240	x 10/	5,2	=	12,000	-
	Fig. Nº 301 (2,0)	4,1	4,0	4,0	4,0	4,0	8,000	x 10/	5,2	=	15,385	-
	Fig. Nº 315 (1,6)	3,7	3,7	3,4	3,5	3,4	5,653	x 10/	5,2	=	10,872	-
										=		-
57	49.959.061	ADRIANA MATE MERINO					2004	CN ALCOBENDAS				38,1538
	Fig. Nº 101 (1,6)	4,3	4,7	3,8	4,7	4,7	7,307	x 10/	5,2	=	14,051	-
	Fig. Nº 301 (2,0)	3,3	3,6	3,6	3,6	4,2	7,200	x 10/	5,2	=	13,846	-
	Fig. Nº 315 (1,6)	3,1	3,5	3,2	3,3	3,5	5,333	x 10/	5,2	=	10,256	-
										=		-
58	800.056	NAZARET SÁNCHEZ OLIVER					2005	ADSR GM D				38,0513
	Fig. Nº 101 (1,6)	3,8	3,9	4,0	4,2	4,1	6,400	x 10/	5,2	=	12,308	-
	Fig. Nº 301 (2,0)	3,7	3,9	3,5	4,0	4,0	7,733	x 10/	5,2	=	14,872	-
	Fig. Nº 315 (1,6)	3,7	3,4	3,6	3,6	3,2	5,653	x 10/	5,2	=	10,872	-
										=		-
59	51.246.683	ANDREA MEDRANO ROMERA					2004	HISPAOCIO VILLAVICIOSA				38,0512
	Fig. Nº 101 (1,6)	4,0	3,6	4,0	4,4	4,7	6,613	x 10/	5,2	=	12,718	-
	Fig. Nº 301 (2,0)	4,0	3,4	3,4	4,0	3,8	7,467	x 10/	5,2	=	14,359	-
	Fig. Nº 315 (1,6)	3,4	3,6	3,6	3,8	3,5	5,707	x 10/	5,2	=	10,974	-
										=		-

DETALLE CLASIFICACIÓN DE FIGURAS CATEGORÍA ESCUELAS PREALEVÍN

CLASIF	Nº LICENCIA	NOMBRE Y APELLIDOS						AÑO	CLUB						TOTAL
60	51.514.341	SOFIA PEREZ URIARTE						2005	CN ALCOBENDAS						38,0253
	Fig. Nº 101 (1,6)	4,5	4,0	3,8	4,0	3,6	6,293	x 10/	5,2	=	12,103	-			
	Fig. Nº 301 (2,0)	3,4	4,0	3,9	3,7	3,9	7,667	x 10/	5,2	=	14,744	-			
	Fig. Nº 315 (1,6)	3,7	3,6	3,6	3,8	3,5	5,813	x 10/	5,2	=	11,179	-			
										=		-			
61	50.251.404	MARIA MONREAL RAMIREZ						2004	HISPAOCIO VILLAVICIOSA						37,9745
	Fig. Nº 101 (1,6)	3,9	3,9	4,0	4,5	4,0	6,347	x 10/	5,2	=	12,205	-			
	Fig. Nº 301 (2,0)	4,1	3,8	3,8	3,7	4,8	7,800	x 10/	5,2	=	15,000	-			
	Fig. Nº 315 (1,6)	3,3	3,6	3,6	3,4	3,5	5,600	x 10/	5,2	=	10,769	-			
										=		-			
62	2.742.485	LUCÍA MOLINA GONZÁLEZ						2005	MOMO SPORTS CLUB						37,9233
	Fig. Nº 101 (1,6)	4,7	4,2	4,5	4,8	3,9	7,147	x 10/	5,2	=	13,744	-			
	Fig. Nº 301 (2,0)	3,3	3,1	3,7	3,7	3,9	7,133	x 10/	5,2	=	13,718	-			
	Fig. Nº 315 (1,6)	3,6	3,4	3,2	3,9	3,2	5,440	x 10/	5,2	=	10,462	-			
										=		-			
63	5.452.567	MENDIA GARCIA ALDEANUEVA						2004	REAL CANOE NC						37,7948
	Fig. Nº 101 (1,6)	3,9	4,3	3,9	3,8	4,0	6,293	x 10/	5,2	=	12,103	-			
	Fig. Nº 301 (2,0)	3,1	3,5	3,6	3,6	3,0	6,800	x 10/	5,2	=	13,077	-			
	Fig. Nº 315 (1,6)	4,0	4,2	4,1	4,0	4,2	6,560	x 10/	5,2	=	12,615	-			
										=		-			
64	800.109	INES BLASCO MARTIN						2007	CD MEJORADA 2007						37,7178
	Fig. Nº 101 (1,6)	4,8	4,2	3,8	4,0	3,8	6,400	x 10/	5,2	=	12,308	-			
	Fig. Nº 301 (2,0)	3,6	3,7	3,8	3,5	3,9	7,400	x 10/	5,2	=	14,231	-			
	Fig. Nº 315 (1,6)	3,6	3,4	3,6	3,9	3,7	5,813	x 10/	5,2	=	11,179	-			
										=		-			
65	800.000	GEMA ARAEZ AROLO						2004	FCO.FDEZ. OCHOA						37,6410
	Fig. Nº 101 (1,6)	4,5	4,1	4,6	4,3	4,7	7,147	x 10/	5,2	=	13,744	-			
	Fig. Nº 301 (2,0)	3,8	3,9	3,6	3,8	3,4	7,467	x 10/	5,2	=	14,359	-			
	Fig. Nº 315 (1,6)	3,0	3,6	3,0	3,0	3,3	4,960	x 10/	5,2	=	9,538	-			
										=		-			
66	9.131.588	ANDREA GOMEZ GONZALO						2004	EN AMANECER						37,6410
	Fig. Nº 101 (1,6)	3,8	4,0	4,2	3,7	4,5	6,400	x 10/	5,2	=	12,308	-			
	Fig. Nº 301 (2,0)	3,8	3,6	3,9	3,8	3,4	7,467	x 10/	5,2	=	14,359	-			
	Fig. Nº 315 (1,6)	4,0	3,5	3,3	3,9	3,3	5,707	x 10/	5,2	=	10,974	-			
										=		-			
67	800.114	MARÍA ÒNEGA CASTRO						2005	SINCRO VILLALKOR						37,6156
	Fig. Nº 101 (1,6)	3,7	3,9	4,0	4,0	3,6	6,187	x 10/	5,2	=	11,897	-			
	Fig. Nº 301 (2,0)	3,4	3,7	3,8	3,6	3,4	7,133	x 10/	5,2	=	13,718	-			
	Fig. Nº 315 (1,6)	3,6	4,4	4,0	3,8	3,9	6,240	x 10/	5,2	=	12,000	-			
										=		-			
68	800.049	ALBA FERNANDEZ ESCRIBANO						2004	ADSR GALLUR						37,6155
	Fig. Nº 101 (1,6)	3,9	3,3	4,4	3,7	4,0	6,187	x 10/	5,2	=	11,897	-			
	Fig. Nº 301 (2,0)	4,1	3,8	3,4	3,6	4,1	7,667	x 10/	5,2	=	14,744	-			
	Fig. Nº 315 (1,6)	3,7	3,4	3,3	4,0	3,6	5,707	x 10/	5,2	=	10,974	-			
										=		-			
69	800.001	MARTA DE FRESNO SÁNCHEZ						2004	FCO.FDEZ. OCHOA						37,5643
	Fig. Nº 101 (1,6)	3,8	4,1	4,4	3,4	3,4	6,027	x 10/	5,2	=	11,590	-			
	Fig. Nº 301 (2,0)	3,4	3,5	3,7	3,3	3,6	7,000	x 10/	5,2	=	13,462	-			
	Fig. Nº 315 (1,6)	4,9	3,6	4,0	4,3	3,9	6,507	x 10/	5,2	=	12,513	-			
										=		-			
70	800.007	CLAUDIA SANTIAGO LUENGO						2005	FCO.FDEZ. OCHOA						37,5640
	Fig. Nº 101 (1,6)	4,3	4,0	4,3	4,4	4,0	6,720	x 10/	5,2	=	12,923	-			
	Fig. Nº 301 (2,0)	4,2	3,7	3,8	3,9	4,0	7,800	x 10/	5,2	=	15,000	-			
	Fig. Nº 315 (1,6)	3,1	3,3	3,0	3,6	3,0	5,013	x 10/	5,2	=	9,641	-			
										=		-			
71	800.045	IRENE DIAZ ABAD						2004	ADSR GALLUR						37,5382
	Fig. Nº 101 (1,6)	4,7	4,0	4,2	3,4	3,9	6,453	x 10/	5,2	=	12,410	-			
	Fig. Nº 301 (2,0)	3,5	3,2	3,3	3,3	3,4	6,667	x 10/	5,2	=	12,821	-			
	Fig. Nº 315 (1,6)	4,0	4,0	4,0	4,0	4,2	6,400	x 10/	5,2	=	12,308	-			
	Fig. Nº ()									=		-			

DETALLE CLASIFICACIÓN DE FIGURAS CATEGORÍA ESCUELAS PREALEVÍN

CLASIF	Nº LICENCIA	NOMBRE Y APELLIDOS					AÑO	CLUB				TOTAL
72	49.138.012	NOA MATEOS PEDRERO					2005	HISPAOCIO VILLAVICIOSA				37,4358
	Fig. Nº 101 (1,6)	3,8	4,2	4,2	4,0	3,9	6,453	x 10/	5,2	=	12,410	-
	Fig. Nº 301 (2,0)	3,6	3,1	3,0	3,3	3,7	6,667	x 10/	5,2	=	12,821	-
	Fig. Nº 315 (1,6)	3,7	3,8	4,0	4,1	4,1	6,347	x 10/	5,2	=	12,205	-
										=		-
73	800.012	IRENE DÍAZ IZQUIERDO					2005	FCO.FDEZ. OCHOA				37,3848
	Fig. Nº 101 (1,6)	3,6	3,4	3,8	4,0	3,0	5,760	x 10/	5,2	=	11,077	-
	Fig. Nº 301 (2,0)	4,2	4,1	4,0	4,1	4,0	8,133	x 10/	5,2	=	15,641	-
	Fig. Nº 315 (1,6)	3,4	3,4	3,6	3,7	3,1	5,547	x 10/	5,2	=	10,667	-
										=		-
74	5.454.923	SARA SAN MILLAN GARRIDO					2005	CN ALCOBENDAS				37,3847
	Fig. Nº 101 (1,6)	3,8	4,3	4,2	4,0	4,3	6,667	x 10/	5,2	=	12,821	-
	Fig. Nº 301 (2,0)	3,3	3,3	3,6	3,7	3,8	7,067	x 10/	5,2	=	13,590	-
	Fig. Nº 315 (1,6)	3,6	3,3	3,5	3,6	3,7	5,707	x 10/	5,2	=	10,974	-
										=		-
75	800.129	PAULA ROBLIEDILLO JOYA					2005	ALCARREÑO				37,3588
	Fig. Nº 101 (1,6)	4,0	4,0	4,2	4,0	4,5	6,507	x 10/	5,2	=	12,513	-
	Fig. Nº 301 (2,0)	3,0	3,3	3,1	3,3	3,7	6,467	x 10/	5,2	=	12,436	-
	Fig. Nº 315 (1,6)	3,9	4,0	3,8	4,2	4,4	6,453	x 10/	5,2	=	12,410	-
										=		-
76	800.028	NATALIA GONZALEZ BRINGAS					2005	ADSR D y V				37,3076
	Fig. Nº 101 (1,6)	4,0	4,0	3,7	3,8	3,7	6,133	x 10/	5,2	=	11,795	-
	Fig. Nº 301 (2,0)	3,5	3,6	3,6	3,6	3,3	7,133	x 10/	5,2	=	13,718	-
	Fig. Nº 315 (1,6)	3,7	3,7	3,7	4,3	4,1	6,133	x 10/	5,2	=	11,795	-
										=		-
77	54.206.023	MARINA PALACIOS MARTINEZ					2005	CN ALCOBENDAS				37,2819
	Fig. Nº 101 (1,6)	3,6	3,9	3,5	3,7	3,8	5,920	x 10/	5,2	=	11,385	-
	Fig. Nº 301 (2,0)	3,7	4,0	4,0	4,1	3,8	7,867	x 10/	5,2	=	15,128	-
	Fig. Nº 315 (1,6)	3,0	3,4	3,4	4,0	3,7	5,600	x 10/	5,2	=	10,769	-
										=		-
78	800.002	NAYARA GARCIA TAPIAS					2004	FCO.FDEZ. OCHOA				37,2563
	Fig. Nº 101 (1,6)	4,4	3,5	4,1	4,5	3,5	6,400	x 10/	5,2	=	12,308	-
	Fig. Nº 301 (2,0)	3,0	3,6	3,5	3,4	3,7	7,000	x 10/	5,2	=	13,462	-
	Fig. Nº 315 (1,6)	3,7	3,7	3,6	3,8	4,2	5,973	x 10/	5,2	=	11,487	-
										=		-
79	49.151.514	CELIA MARTIN CAMPOS					2004	HISPAOCIO VILLAVICIOSA				37,1282
	Fig. Nº 101 (1,6)	4,2	4,2	3,5	5,2	4,0	6,613	x 10/	5,2	=	12,718	-
	Fig. Nº 301 (2,0)	3,5	3,7	3,0	3,2	3,9	6,933	x 10/	5,2	=	13,333	-
	Fig. Nº 315 (1,6)	3,8	4,0	3,6	3,4	3,3	5,760	x 10/	5,2	=	11,077	-
										=		-
80	70.069.438	Mª JESUS GARCIA BREA					2004	REAL CANOE NC				36,9228
	Fig. Nº 101 (1,6)	4,3	4,3	4,5	4,3	4,1	6,880	x 10/	5,2	=	13,231	-
	Fig. Nº 301 (2,0)	3,2	3,5	3,1	3,3	3,5	6,667	x 10/	5,2	=	12,821	-
	Fig. Nº 315 (1,6)	3,6	3,5	3,7	3,5	3,5	5,653	x 10/	5,2	=	10,872	-
										=		-
81	800.037	ELENA PALENCIA GALLEGO					2004	ADSR FB				36,8972
	Fig. Nº 101 (1,6)	4,1	4,2	3,6	4,0	4,0	6,453	x 10/	5,2	=	12,410	-
	Fig. Nº 301 (2,0)	3,3	3,0	3,7	3,4	3,2	6,600	x 10/	5,2	=	12,692	-
	Fig. Nº 315 (1,6)	3,9	4,0	3,7	3,9	3,4	6,133	x 10/	5,2	=	11,795	-
										=		-
82	50.631.198	JULIA ARROYO RUIZ					2004	CDM LAS CRUCES				36,8718
	Fig. Nº 101 (1,6)	3,6	4,3	3,7	4,1	4,1	6,347	x 10/	5,2	=	12,205	-
	Fig. Nº 301 (2,0)	3,5	3,5	3,6	3,5	4,4	7,067	x 10/	5,2	=	13,590	-
	Fig. Nº 315 (1,6)	3,9	3,6	3,5	3,4	3,7	5,760	x 10/	5,2	=	11,077	-
										=		-
83	800.006	ANDREA SÁNCHEZ BRAVO					2005	FCO.FDEZ. OCHOA				36,7948
	Fig. Nº 101 (1,6)	3,7	4,0	3,4	3,9	3,2	5,867	x 10/	5,2	=	11,282	-
	Fig. Nº 301 (2,0)	3,8	3,6	3,2	3,3	3,4	6,867	x 10/	5,2	=	13,205	-
	Fig. Nº 315 (1,6)	3,9	4,2	4,1	4,0	3,0	6,400	x 10/	5,2	=	12,308	-
										=		-

DETALLE CLASIFICACIÓN DE FIGURAS CATEGORÍA ESCUELAS PREALEVÍN

CLASIF	Nº LICENCIA	NOMBRE Y APELLIDOS						AÑO	CLUB						TOTAL
84	800.039	LUCÍA FLOREZ AMANN						2006	ADSR FB						36,6670
	Fig. Nº 101 (1,6)	4,0	4,0	4,1	4,4	4,1	6,507	x 10/	5,2	=	12,513	-			
	Fig. Nº 301 (2,0)	3,7	3,6	3,9	3,7	3,6	7,333	x 10/	5,2	=	14,103	-			
	Fig. Nº 315 (1,6)	3,2	3,2	3,4	3,0	3,5	5,227	x 10/	5,2	=	10,051	-			
										=		-			
85	800.121	ROCÍO SAENZ GONZALEZ						2005	SINCRO ARCADIA						36,6152
	Fig. Nº 101 (1,6)	4,0	3,5	3,7	4,0	4,1	6,240	x 10/	5,2	=	12,000	-			
	Fig. Nº 301 (2,0)	4,0	3,8	3,7	3,6	3,7	7,467	x 10/	5,2	=	14,359	-			
	Fig. Nº 315 (1,6)	3,0	3,2	2,9	3,8	3,8	5,333	x 10/	5,2	=	10,256	-			
										=		-			
86	800.013	ROCÍO GÓNZALEZ-GALLEGO SUÁREZ						2005	FCO.FDEZ. OCHOA						36,5641
	Fig. Nº 101 (1,6)	3,4	3,2	3,8	4,0	3,1	5,547	x 10/	5,2	=	10,667	-			
	Fig. Nº 301 (2,0)	3,5	3,6	3,5	3,6	3,1	7,067	x 10/	5,2	=	13,590	-			
	Fig. Nº 315 (1,6)	4,0	4,3	4,0	4,0	3,8	6,400	x 10/	5,2	=	12,308	-			
										=		-			
87	49.147.006	CLARA DEL VALLE SANCHEZ						2007	HISPAOCIO VILLAVICIOSA						36,4615
	Fig. Nº 101 (1,6)	3,8	3,8	3,9	3,8	3,8	6,080	x 10/	5,2	=	11,692	-			
	Fig. Nº 301 (2,0)	4,4	4,2	5,0	4,0	4,0	8,400	x 10/	5,2	=	16,154	-			
	Fig. Nº 315 (1,6)	2,8	3,0	3,1	2,6	1,8	4,480	x 10/	5,2	=	8,615	-			
										=		-			
88	51.499.931	MONICA DA SILVA LOZANO						2005	REAL CANOE NC						36,4104
	Fig. Nº 101 (1,6)	3,6	4,0	3,5	4,0	3,4	5,920	x 10/	5,2	=	11,385	-			
	Fig. Nº 301 (2,0)	4,5	3,9	4,0	3,6	3,7	7,733	x 10/	5,2	=	14,872	-			
	Fig. Nº 315 (1,6)	3,1	3,2	3,3	3,6	3,4	5,280	x 10/	5,2	=	10,154	-			
										=		-			
89	70.085.350	MARTINA VELASCO CERUELO						2006	HISPAOCIO VILLAVICIOSA						36,4104
	Fig. Nº 101 (1,6)	3,9	4,0	4,0	3,6	3,9	6,293	x 10/	5,2	=	12,103	-			
	Fig. Nº 301 (2,0)	3,8	3,2	2,9	3,4	3,9	6,933	x 10/	5,2	=	13,333	-			
	Fig. Nº 315 (1,6)	4,0	3,3	3,6	3,8	3,2	5,707	x 10/	5,2	=	10,974	-			
										=		-			
90	53.992.519	CLAUDIA MUÑOZ HORNERO						2004	SINCRO TORRELODONES						36,3847
	Fig. Nº 101 (1,6)	4,5	4,1	4,2	3,8	4,2	6,667	x 10/	5,2	=	12,821	-			
	Fig. Nº 301 (2,0)	3,0	3,5	3,5	3,6	3,3	6,867	x 10/	5,2	=	13,205	-			
	Fig. Nº 315 (1,6)	3,5	3,2	3,4	3,2	3,5	5,387	x 10/	5,2	=	10,359	-			
										=		-			
91	6.638.218	LEYRE MENDOZA LANA						2006	REAL CANOE NC						36,3335
	Fig. Nº 101 (1,6)	4,2	3,9	4,0	3,3	3,3	5,973	x 10/	5,2	=	11,487	-			
	Fig. Nº 301 (2,0)	3,4	3,2	3,4	3,7	3,3	6,733	x 10/	5,2	=	12,949	-			
	Fig. Nº 315 (1,6)	3,8	3,5	3,7	4,2	4,1	6,187	x 10/	5,2	=	11,897	-			
										=		-			
92	800.055	SOFÍA HOOLEY CALVO						2005	ADSR GM D						36,3333
	Fig. Nº 101 (1,6)	3,7	3,6	3,7	3,7	3,7	5,920	x 10/	5,2	=	11,385	-			
	Fig. Nº 301 (2,0)	3,4	3,6	3,8	3,9	3,5	7,267	x 10/	5,2	=	13,974	-			
	Fig. Nº 315 (1,6)	3,6	3,7	3,6	3,5	2,9	5,707	x 10/	5,2	=	10,974	-			
										=		-			
93	2.741.798	HELENA MARTIN MARTIN						2004	REAL CANOE NC						36,3332
	Fig. Nº 101 (1,6)	4,0	4,1	3,7	3,3	3,8	6,133	x 10/	5,2	=	11,795	-			
	Fig. Nº 301 (2,0)	3,5	3,9	4,0	4,0	3,8	7,800	x 10/	5,2	=	15,000	-			
	Fig. Nº 315 (1,6)	2,9	3,6	3,0	3,0	3,3	4,960	x 10/	5,2	=	9,538	-			
										=		-			
94	51.194.092	SILVIA SHANCHEZ SEGOVIA						2005	REAL CANOE NC						36,3079
	Fig. Nº 101 (1,6)	3,8	4,3	4,4	3,7	4,1	6,507	x 10/	5,2	=	12,513	-			
	Fig. Nº 301 (2,0)	3,7	3,5	3,0	3,5	3,4	6,933	x 10/	5,2	=	13,333	-			
	Fig. Nº 315 (1,6)	3,6	3,4	3,2	3,7	3,1	5,440	x 10/	5,2	=	10,462	-			
										=		-			
95	800.112	ALBA LUNA DE MIGUEL						2005	SINCRO VILLALKOR						36,3075
	Fig. Nº 101 (1,6)	4,0	4,1	3,9	3,8	4,1	6,400	x 10/	5,2	=	12,308	-			
	Fig. Nº 301 (2,0)	3,3	3,2	3,1	3,5	3,8	6,667	x 10/	5,2	=	12,821	-			
	Fig. Nº 315 (1,6)	3,7	3,4	3,7	3,7	3,5	5,813	x 10/	5,2	=	11,179	-			
										=		-			

DETALLE CLASIFICACIÓN DE FIGURAS CATEGORÍA ESCUELAS PREALEVÍN

CLASIF	Nº LICENCIA	NOMBRE Y APELLIDOS					AÑO	CLUB			TOTAL
96	50.253.012	NOELIA MARTIN GUITIERREZ					2005	LICEO VILLAFONTANA			36,2821
	Fig. Nº 101 (1,6)	3,9	3,5	3,9	3,8	3,1	5,973	x 10/	5,2 =	11,487 -	
	Fig. Nº 301 (2,0)	3,6	3,4	3,7	4,1	3,1	7,133	x 10/	5,2 =	13,718 -	
	Fig. Nº 315 (1,6)	3,8	3,5	3,5	3,5	3,8	5,760	x 10/	5,2 =	11,077 -	
									=	-	
97	54.348.774	LUCIA MERINO CAMARA					2005	CN ALCOBENDAS			36,2565
	Fig. Nº 101 (1,6)	4,0	4,4	4,5	4,0	4,2	6,720	x 10/	5,2 =	12,923 -	
	Fig. Nº 301 (2,0)	3,7	3,6	3,4	3,8	3,7	7,333	x 10/	5,2 =	14,103 -	
	Fig. Nº 315 (1,6)	2,7	3,3	3,1	2,7	3,2	4,800	x 10/	5,2 =	9,231 -	
									=	-	
98	49.696.075	AITANA SÁNCHEZ PROVENCIO					2005	SINCRO ALHAMA			36,2308
	Fig. Nº 101 (1,6)	3,9	3,4	4,0	3,7	3,4	5,867	x 10/	5,2 =	11,282 -	
	Fig. Nº 301 (2,0)	3,4	3,5	3,4	3,8	3,6	7,000	x 10/	5,2 =	13,462 -	
	Fig. Nº 315 (1,6)	3,8	3,6	3,8	4,0	3,6	5,973	x 10/	5,2 =	11,487 -	
									=	-	
99	800.035	MARTINA LOIS HERMO					2004	ADSR FB			36,2050
	Fig. Nº 101 (1,6)	3,8	3,5	3,4	3,5	3,0	5,547	x 10/	5,2 =	10,667 -	
	Fig. Nº 301 (2,0)	3,4	3,7	3,7	3,8	3,8	7,467	x 10/	5,2 =	14,359 -	
	Fig. Nº 315 (1,6)	3,5	3,5	3,7	3,9	3,7	5,813	x 10/	5,2 =	11,179 -	
									=	-	
100	800.040	LEYRE PULPON RODRIGUEZ					2005	ADSR GALLUR			36,1285
	Fig. Nº 101 (1,6)	4,0	3,3	3,9	4,5	3,4	6,027	x 10/	5,2 =	11,590 -	
	Fig. Nº 301 (2,0)	3,2	3,6	3,0	3,3	3,9	6,733	x 10/	5,2 =	12,949 -	
	Fig. Nº 315 (1,6)	3,8	3,5	4,0	4,3	3,3	6,027	x 10/	5,2 =	11,590 -	
									=	-	
101	800.031	SOFIA SANZ PIZARRO					2004	ADSR D y V			36,1281
	Fig. Nº 101 (1,6)	3,8	3,8	4,0	3,0	3,7	6,027	x 10/	5,2 =	11,590 -	
	Fig. Nº 301 (2,0)	3,4	3,2	3,0	3,2	3,3	6,467	x 10/	5,2 =	12,436 -	
	Fig. Nº 315 (1,6)	3,9	3,9	4,5	4,0	3,3	6,293	x 10/	5,2 =	12,103 -	
									=	-	
102	800.066	MALENA BAEZ COMAJUAN					2004	ADSR GM S			36,0000
	Fig. Nº 101 (1,6)	4,0	3,4	4,0	3,4	3,5	5,813	x 10/	5,2 =	11,179 -	
	Fig. Nº 301 (2,0)	3,2	3,4	3,0	3,4	3,0	6,400	x 10/	5,2 =	12,308 -	
	Fig. Nº 315 (1,6)	4,1	3,8	4,0	4,1	4,2	6,507	x 10/	5,2 =	12,513 -	
									=	-	
103	36.525.709	ARIADNA ROURA BENAVIDES					2005	HISPAOCIO VILLAVICIOSA			35,9486
	Fig. Nº 101 (1,6)	3,7	3,8	4,2	4,0	3,7	6,133	x 10/	5,2 =	11,795 -	
	Fig. Nº 301 (2,0)	3,0	3,1	2,9	3,6	2,8	6,000	x 10/	5,2 =	11,538 -	
	Fig. Nº 315 (1,6)	4,0	4,4	4,2	4,0	4,1	6,560	x 10/	5,2 =	12,615 -	
									=	-	
104	800.038	DANIELA ALDANA LÓPEZ					2006	ADSR FB			35,8973
	Fig. Nº 101 (1,6)	3,7	4,1	4,0	4,0	3,8	6,293	x 10/	5,2 =	12,103 -	
	Fig. Nº 301 (2,0)	3,3	3,0	2,8	3,0	2,8	5,867	x 10/	5,2 =	11,282 -	
	Fig. Nº 315 (1,6)	4,2	3,9	4,0	4,0	4,2	6,507	x 10/	5,2 =	12,513 -	
									=	-	
105	800.015	MARÍA PASCUAL PANADERO					2005	FCO.FDEZ. OCHOA			35,8462
	Fig. Nº 101 (1,6)	3,5	4,0	4,0	2,8	3,3	5,760	x 10/	5,2 =	11,077 -	
	Fig. Nº 301 (2,0)	3,5	3,5	3,4	3,3	3,1	6,800	x 10/	5,2 =	13,077 -	
	Fig. Nº 315 (1,6)	4,0	3,6	3,8	4,0	3,1	6,080	x 10/	5,2 =	11,692 -	
									=	-	
106	800.132	ANGELA CORTES ROJO					2004	ALCARREÑO			35,8204
	Fig. Nº 101 (1,6)	3,5	3,6	3,1	3,0	3,3	5,280	x 10/	5,2 =	10,154 -	
	Fig. Nº 301 (2,0)	3,3	3,2	3,0	3,5	3,2	6,467	x 10/	5,2 =	12,436 -	
	Fig. Nº 315 (1,6)	4,7	4,2	4,3	3,8	4,4	6,880	x 10/	5,2 =	13,231 -	
									=	-	
107	800.005	CAROLINA RIVAS LOPESINO					2005	FCO.FDEZ. OCHOA			35,7948
	Fig. Nº 101 (1,6)	3,7	2,1	4,0	2,0	3,3	4,853	x 10/	5,2 =	9,333 -	
	Fig. Nº 301 (2,0)	4,2	4,0	3,7	3,8	4,8	8,000	x 10/	5,2 =	15,385 -	
	Fig. Nº 315 (1,6)	3,4	3,2	3,4	4,0	4,2	5,760	x 10/	5,2 =	11,077 -	
									=	-	

DETALLE CLASIFICACIÓN DE FIGURAS CATEGORÍA ESCUELAS PREALEVÍN

CLASIF	Nº LICENCIA	NOMBRE Y APELLIDOS						AÑO	CLUB						TOTAL
108	800.098	ZAIRA MOLINA REDONDO						2007	CD MEJORADA 2007						35,6665
	Fig. Nº 101 (1,6)	3,4	3,0	3,2	3,8	3,0	5,120	x 10/	5,2	=	9,846	-			
	Fig. Nº 301 (2,0)	3,6	3,8	3,7	4,3	4,0	7,667	x 10/	5,2	=	14,744	-			
	Fig. Nº 315 (1,6)	3,9	3,6	3,3	3,7	3,5	5,760	x 10/	5,2	=	11,077	-			
										=		-			
109	800.011	MARTA DE LA ROSA GARCÍA						2005	FCO.FDEZ. OCHOA						35,6665
	Fig. Nº 101 (1,6)	3,5	3,8	3,2	2,9	3,6	5,493	x 10/	5,2	=	10,564	-			
	Fig. Nº 301 (2,0)	4,0	3,8	3,7	4,0	3,5	7,667	x 10/	5,2	=	14,744	-			
	Fig. Nº 315 (1,6)	2,9	3,7	3,3	3,4	3,4	5,387	x 10/	5,2	=	10,359	-			
										=		-			
110	800.096	CLAUDIA LOZANO GONZÁLEZ						2005	CD MEJORADA 2007						35,6412
	Fig. Nº 101 (1,6)	4,6	4,0	3,9	2,0	4,0	6,347	x 10/	5,2	=	12,205	-			
	Fig. Nº 301 (2,0)	3,4	3,4	3,0	4,0	3,4	6,800	x 10/	5,2	=	13,077	-			
	Fig. Nº 315 (1,6)	3,5	3,5	3,3	3,1	3,3	5,387	x 10/	5,2	=	10,359	-			
										=		-			
111	800.048	CLARA ESTEBAN GARCÍA						2004	ADSR GALLUR						35,6153
	Fig. Nº 101 (1,6)	3,9	3,7	3,7	4,2	3,9	6,133	x 10/	5,2	=	11,795	-			
	Fig. Nº 301 (2,0)	3,7	3,3	3,0	3,6	3,2	6,733	x 10/	5,2	=	12,949	-			
	Fig. Nº 315 (1,6)	3,7	4,1	3,3	3,2	3,6	5,653	x 10/	5,2	=	10,872	-			
										=		-			
112	50.331.350	ELSA SANZ LORCA						2005	CDM LAS CRUCES						35,5642
	Fig. Nº 101 (1,6)	4,0	4,1	4,6	3,8	4,2	6,560	x 10/	5,2	=	12,615	-			
	Fig. Nº 301 (2,0)	3,1	3,4	3,0	3,4	3,0	6,333	x 10/	5,2	=	12,179	-			
	Fig. Nº 315 (1,6)	3,6	3,5	3,3	3,4	3,7	5,600	x 10/	5,2	=	10,769	-			
										=		-			
113	51.536.773	ROCIO MOLINA GALIANO						2004	REAL CANOE NC						35,5640
	Fig. Nº 101 (1,6)	3,7	3,7	3,5	3,7	2,9	5,813	x 10/	5,2	=	11,179	-			
	Fig. Nº 301 (2,0)	3,7	3,9	3,9	3,5	3,4	7,400	x 10/	5,2	=	14,231	-			
	Fig. Nº 315 (1,6)	3,3	3,5	3,1	3,5	3,0	5,280	x 10/	5,2	=	10,154	-			
										=		-			
114	5.964.053	PAULA ARRANZ PEÑA						2005	CN ALCOBENDAS						35,4871
	Fig. Nº 101 (1,6)	3,7	4,2	3,8	4,7	3,6	6,240	x 10/	5,2	=	12,000	-			
	Fig. Nº 301 (2,0)	3,4	3,4	3,0	3,2	2,9	6,400	x 10/	5,2	=	12,308	-			
	Fig. Nº 315 (1,6)	3,9	3,4	3,6	3,9	3,1	5,813	x 10/	5,2	=	11,179	-			
										=		-			
115	23.329.033	NATALIA VALERO ALEJANDRO						2004	SINCRO ALHAMA						35,4868
	Fig. Nº 101 (1,6)	4,6	3,9	3,9	5,5	4,5	6,933	x 10/	5,2	=	13,333	-			
	Fig. Nº 301 (2,0)	3,0	2,8	2,3	3,1	3,0	5,867	x 10/	5,2	=	11,282	-			
	Fig. Nº 315 (1,6)	3,2	3,7	3,6	3,4	3,6	5,653	x 10/	5,2	=	10,872	-			
										=		-			
116	800.032	CLARA ORTIZ OLIVERO						2004	ADSR D y V						35,4105
	Fig. Nº 101 (1,6)	3,7	4,0	3,9	4,4	4,0	6,347	x 10/	5,2	=	12,205	-			
	Fig. Nº 301 (2,0)	3,0	3,0	2,9	3,6	3,3	6,200	x 10/	5,2	=	11,923	-			
	Fig. Nº 315 (1,6)	4,3	3,7	3,7	3,4	3,6	5,867	x 10/	5,2	=	11,282	-			
										=		-			
117	800.107	Mª DEL CARMEN ROMERO MEGO						2004	CD MEJORADA 2007						35,3078
	Fig. Nº 101 (1,6)	4,0	2,7	3,5	3,3	3,3	5,387	x 10/	5,2	=	10,359	-			
	Fig. Nº 301 (2,0)	4,0	3,3	3,1	3,8	3,8	7,267	x 10/	5,2	=	13,974	-			
	Fig. Nº 315 (1,6)	3,5	3,4	3,5	4,1	3,7	5,707	x 10/	5,2	=	10,974	-			
										=		-			
118	7.475.699	LUCIA HURTADO GONZALEZ						2004	CN ALCOBENDAS						35,3075
	Fig. Nº 101 (1,6)	3,7	3,8	2,5	3,9	3,3	5,760	x 10/	5,2	=	11,077	-			
	Fig. Nº 301 (2,0)	3,7	3,5	3,6	3,6	3,8	7,267	x 10/	5,2	=	13,974	-			
	Fig. Nº 315 (1,6)	3,6	3,4	3,9	3,0	2,8	5,333	x 10/	5,2	=	10,256	-			
										=		-			
119	48.205.940	ADRIANA SALVATIERRA AGUILERA						2006	HISPAOCIO VILLAVICIOSA						35,2821
	Fig. Nº 101 (1,6)	2,9	3,3	3,0	4,5	4,3	5,653	x 10/	5,2	=	10,872	-			
	Fig. Nº 301 (2,0)	3,8	3,1	2,8	3,5	3,9	6,933	x 10/	5,2	=	13,333	-			
	Fig. Nº 315 (1,6)	3,7	3,8	3,6	3,5	3,0	5,760	x 10/	5,2	=	11,077	-			
										=		-			

DETALLE CLASIFICACIÓN DE FIGURAS CATEGORÍA ESCUELAS PREALEVÍN

CLASIF	Nº LICENCIA	NOMBRE Y APELLIDOS						AÑO	CLUB						TOTAL
120	5.727.421	AITANA MUÑOZ MORA						2005	SINCRO TORRELODONES						35,2818
	Fig. Nº 101 (1,6)	3,9	3,3	3,8	3,0	3,8	5,813	x 10/	5,2	=	11,179	-			
	Fig. Nº 301 (2,0)	3,0	3,3	3,0	3,5	3,3	6,400	x 10/	5,2	=	12,308	-			
	Fig. Nº 315 (1,6)	3,9	3,3	3,6	4,0	4,1	6,133	x 10/	5,2	=	11,795	-			
									=		-				
121	800.111	CLAUDIA GARCÍA MEJÍAS						2005	SINCRO VILLALKOR						35,2305
	Fig. Nº 101 (1,6)	4,0	4,0	4,0	4,0	3,6	6,400	x 10/	5,2	=	12,308	-			
	Fig. Nº 301 (2,0)	3,0	3,2	3,0	3,2	3,4	6,267	x 10/	5,2	=	12,051	-			
	Fig. Nº 315 (1,6)	3,6	3,5	3,5	3,4	3,8	5,653	x 10/	5,2	=	10,872	-			
									=		-				
122	800.042	LULA BERMEJO AVIZANDA						2005	ADSR GALLUR						35,2052
	Fig. Nº 101 (1,6)	3,8	3,3	3,7	3,0	3,1	5,387	x 10/	5,2	=	10,359	-			
	Fig. Nº 301 (2,0)	3,8	3,4	3,0	4,1	3,3	7,000	x 10/	5,2	=	13,462	-			
	Fig. Nº 315 (1,6)	3,5	4,2	4,0	3,3	3,6	5,920	x 10/	5,2	=	11,385	-			
									=		-				
123	51.157.575	MARIA REBOLLO ALVARES						2005	CDM LAS CRUCES						35,1796
	Fig. Nº 101 (1,6)	4,8	4,0	3,7	3,6	3,8	6,133	x 10/	5,2	=	11,795	-			
	Fig. Nº 301 (2,0)	3,2	3,3	3,5	3,6	3,6	6,933	x 10/	5,2	=	13,333	-			
	Fig. Nº 315 (1,6)	3,4	3,5	3,2	3,1	3,2	5,227	x 10/	5,2	=	10,051	-			
									=		-				
124	800.065	IRENE FIOL VEGA						2005	ADSR GM S						35,1538
	Fig. Nº 101 (1,6)	3,2	3,2	3,2	3,3	4,1	5,173	x 10/	5,2	=	9,949	-			
	Fig. Nº 301 (2,0)	3,7	3,7	3,7	3,7	3,6	7,400	x 10/	5,2	=	14,231	-			
	Fig. Nº 315 (1,6)	3,4	3,6	3,6	3,6	3,5	5,707	x 10/	5,2	=	10,974	-			
									=		-				
125	800.043	ELENA VELEDA SANCHEZ						2005	ADSR GALLUR						35,0514
	Fig. Nº 101 (1,6)	3,4	3,1	3,3	3,8	3,8	5,600	x 10/	5,2	=	10,769	-			
	Fig. Nº 301 (2,0)	4,2	3,4	3,3	3,5	4,4	7,400	x 10/	5,2	=	14,231	-			
	Fig. Nº 315 (1,6)	3,1	3,7	3,4	3,0	3,3	5,227	x 10/	5,2	=	10,051	-			
									=		-				
126	49.141.699	MARIA EUGENIO LUCENA						2004	SUROESTE MORALEJA						34,9998
	Fig. Nº 101 (1,6)	3,8	4,0	3,6	3,3	3,7	5,920	x 10/	5,2	=	11,385	-			
	Fig. Nº 301 (2,0)	3,7	3,3	3,1	3,3	3,0	6,467	x 10/	5,2	=	12,436	-			
	Fig. Nº 315 (1,6)	3,7	3,3	3,4	4,0	3,8	5,813	x 10/	5,2	=	11,179	-			
									=		-				
127	800.106	CRISTINA MADRID POLO						2004	CD MEJORADA 2007						34,9998
	Fig. Nº 101 (1,6)	3,7	3,3	3,9	3,8	3,4	5,813	x 10/	5,2	=	11,179	-			
	Fig. Nº 301 (2,0)	3,0	3,4	3,1	3,2	3,6	6,467	x 10/	5,2	=	12,436	-			
	Fig. Nº 315 (1,6)	4,2	3,3	3,8	3,8	3,5	5,920	x 10/	5,2	=	11,385	-			
									=		-				
128	800.130	LUCIA CORTIJO HERNANDEZ						2004	ALCARREÑO						34,9231
	Fig. Nº 101 (1,6)	3,5	3,4	3,7	3,6	3,3	5,600	x 10/	5,2	=	10,769	-			
	Fig. Nº 301 (2,0)	3,6	3,3	3,3	3,0	3,8	6,800	x 10/	5,2	=	13,077	-			
	Fig. Nº 315 (1,6)	3,7	3,5	3,6	3,0	4,0	5,760	x 10/	5,2	=	11,077	-			
									=		-				
129	800.057	GINEBRA VELASCO AGUIRRIZABAL						2005	ADSR GM D						34,8462
	Fig. Nº 101 (1,6)	3,8	3,6	3,3	3,8	3,5	5,813	x 10/	5,2	=	11,179	-			
	Fig. Nº 301 (2,0)	3,1	3,5	3,8	3,3	3,0	6,600	x 10/	5,2	=	12,692	-			
	Fig. Nº 315 (1,6)	3,6	4,1	3,4	3,7	3,3	5,707	x 10/	5,2	=	10,974	-			
									=		-				
130	475.891.173	NOELIA LLORENTE CANO						2005	LICEO VILLAFONTANA						34,8459
	Fig. Nº 101 (1,6)	4,0	4,0	4,1	4,0	4,1	6,453	x 10/	5,2	=	12,410	-			
	Fig. Nº 301 (2,0)	3,3	3,5	3,6	3,3	3,5	6,867	x 10/	5,2	=	13,205	-			
	Fig. Nº 315 (1,6)	3,0	3,0	2,9	3,1	3,0	4,800	x 10/	5,2	=	9,231	-			
									=		-				
131	800.023	NOEMI RAMOS MARTIN						2004	COLLADO VILLALBA						34,7945
	Fig. Nº 101 (1,6)	3,3	3,7	3,6	3,6	3,8	5,813	x 10/	5,2	=	11,179	-			
	Fig. Nº 301 (2,0)	3,6	3,7	3,6	3,9	3,5	7,267	x 10/	5,2	=	13,974	-			
	Fig. Nº 315 (1,6)	3,0	3,4	3,0	3,0	3,5	5,013	x 10/	5,2	=	9,641	-			
									=		-				

DETALLE CLASIFICACIÓN DE FIGURAS CATEGORÍA ESCUELAS PREALEVÍN

CLASIF	Nº LICENCIA	NOMBRE Y APELLIDOS						AÑO	CLUB						TOTAL
132	800.124	ISABEL DEL CASTILLO SOLANO						2005	ALCARREÑO						34,6922
	Fig. Nº 101 (1,6)	4,0	4,0	4,2	4,1	3,3	6,453	x 10/	5,2	=	12,410	-			
	Fig. Nº 301 (2,0)	3,0	2,9	3,0	2,6	3,5	5,933	x 10/	5,2	=	11,410	-			
	Fig. Nº 315 (1,6)	3,8	3,5	3,5	3,4	3,6	5,653	x 10/	5,2	=	10,872	-			
										=		-			
133	800.085	FABIOLA DE LOS RÍOS PISANI						2005	GIMNASIARCA						34,6668
	Fig. Nº 101 (1,6)	5,3	4,0	4,4	4,4	3,7	6,827	x 10/	5,2	=	13,128	-			
	Fig. Nº 301 (2,0)	2,7	2,9	2,8	2,7	2,9	5,600	x 10/	5,2	=	10,769	-			
	Fig. Nº 315 (1,6)	3,4	3,2	3,6	3,9	3,5	5,600	x 10/	5,2	=	10,769	-			
										=		-			
134	3.185.246	CLARA SANJAIME GOMEZ						2005	REAL CANOE NC						34,4104
	Fig. Nº 101 (1,6)	3,7	3,4	2,9	2,7	3,0	4,960	x 10/	5,2	=	9,538	-			
	Fig. Nº 301 (2,0)	3,5	3,6	3,8	4,0	3,6	7,333	x 10/	5,2	=	14,103	-			
	Fig. Nº 315 (1,6)	3,6	3,5	3,2	3,8	3,4	5,600	x 10/	5,2	=	10,769	-			
										=		-			
135	50.452.593	CANDELA ESTEBAN ORTIZ						2006	CDM LAS CRUCES						34,3848
	Fig. Nº 101 (1,6)	4,4	3,6	3,5	4,0	4,0	6,187	x 10/	5,2	=	11,897	-			
	Fig. Nº 301 (2,0)	3,1	3,1	2,7	2,5	3,2	5,933	x 10/	5,2	=	11,410	-			
	Fig. Nº 315 (1,6)	3,4	3,7	3,5	3,6	3,7	5,760	x 10/	5,2	=	11,077	-			
										=		-			
136	800.083	PAULA BLANCO JIMÉNEZ						2005	ADSR GM S						34,3588
	Fig. Nº 101 (1,6)	5,0	4,1	4,3	4,8	4,4	7,200	x 10/	5,2	=	13,846	-			
	Fig. Nº 301 (2,0)	3,0	3,0	2,8	3,1	2,8	5,867	x 10/	5,2	=	11,282	-			
	Fig. Nº 315 (1,6)	3,0	3,6	3,0	3,0	3,0	4,800	x 10/	5,2	=	9,231	-			
										=		-			
137	800.029	ALMUDENA VIANA MARTINEZ						2004	ADSR D y V						34,3078
	Fig. Nº 101 (1,6)	3,9	3,3	3,8	3,0	3,6	5,707	x 10/	5,2	=	10,974	-			
	Fig. Nº 301 (2,0)	2,8	3,3	3,2	3,3	2,9	6,267	x 10/	5,2	=	12,051	-			
	Fig. Nº 315 (1,6)	3,7	3,6	3,3	4,0	3,7	5,867	x 10/	5,2	=	11,282	-			
										=		-			
138	50.258.324	ELSA MUÑOZ DE BUSTOS						2004	CDM LAS CRUCES						34,3075
	Fig. Nº 101 (1,6)	3,5	3,8	3,6	3,8	3,5	5,813	x 10/	5,2	=	11,179	-			
	Fig. Nº 301 (2,0)	3,6	3,4	3,0	3,6	3,8	7,067	x 10/	5,2	=	13,590	-			
	Fig. Nº 315 (1,6)	3,1	3,2	3,0	2,7	3,4	4,960	x 10/	5,2	=	9,538	-			
										=		-			
139	800.102	IZIAR VIVAS ARRANZ						2005	CD MEJORADA 2007						34,1536
	Fig. Nº 101 (1,6)	4,1	3,6	4,1	4,8	3,8	6,400	x 10/	5,2	=	12,308	-			
	Fig. Nº 301 (2,0)	2,8	3,1	2,9	2,2	3,9	5,867	x 10/	5,2	=	11,282	-			
	Fig. Nº 315 (1,6)	3,4	3,5	3,2	4,0	3,4	5,493	x 10/	5,2	=	10,564	-			
										=		-			
140	800.125	NEREA TERRONES ROBLDILLO						2005	ALCARREÑO						34,1282
	Fig. Nº 101 (1,6)	3,9	3,8	4,0	3,8	3,8	6,133	x 10/	5,2	=	11,795	-			
	Fig. Nº 301 (2,0)	3,0	3,0	2,8	2,5	2,0	5,533	x 10/	5,2	=	10,641	-			
	Fig. Nº 315 (1,6)	3,9	3,5	4,0	4,2	3,4	6,080	x 10/	5,2	=	11,692	-			
										=		-			
141	72.877.948	ALICIA GARCIA SANCHEZ						2004	CDM LAS CRUCES						34,1281
	Fig. Nº 101 (1,6)	4,1	3,6	3,7	4,3	3,7	6,133	x 10/	5,2	=	11,795	-			
	Fig. Nº 301 (2,0)	3,0	3,1	3,7	2,9	3,0	6,067	x 10/	5,2	=	11,667	-			
	Fig. Nº 315 (1,6)	3,2	3,5	3,6	3,3	3,7	5,547	x 10/	5,2	=	10,667	-			
										=		-			
142	11.902.409	ARIADNA SERRANO MARTIN						2004	CDM LAS CRUCES						34,0255
	Fig. Nº 101 (1,6)	4,1	2,8	3,5	2,8	3,1	5,013	x 10/	5,2	=	9,641	-			
	Fig. Nº 301 (2,0)	3,5	3,7	3,6	3,8	3,8	7,400	x 10/	5,2	=	14,231	-			
	Fig. Nº 315 (1,6)	3,4	3,5	3,2	3,1	3,3	5,280	x 10/	5,2	=	10,154	-			
										=		-			
143	800.026	SARA HORCAJO PEREZ						2005	ADSR D y V						34,0255
	Fig. Nº 101 (1,6)	3,8	3,4	3,0	3,8	3,1	5,493	x 10/	5,2	=	10,564	-			
	Fig. Nº 301 (2,0)	3,3	3,5	3,1	2,9	3,7	6,600	x 10/	5,2	=	12,692	-			
	Fig. Nº 315 (1,6)	3,3	3,6	3,3	3,6	3,6	5,600	x 10/	5,2	=	10,769	-			
										=		-			

DETALLE CLASIFICACIÓN DE FIGURAS CATEGORÍA ESCUELAS PREALEVÍN

CLASIF	Nº LICENCIA	NOMBRE Y APELLIDOS						AÑO	CLUB						TOTAL
144	827.510	TERESA MORGADÉ MUÑOZ						2005	SINCRO TORRELODONES						34,0253
	Fig. Nº 101 (1,6)	3,8	3,3	3,8	3,0	3,5	5,653	x 10/	5,2	=	10,872	-			
	Fig. Nº 301 (2,0)	3,4	3,3	3,4	3,5	3,7	6,867	x 10/	5,2	=	13,205	-			
	Fig. Nº 315 (1,6)	3,0	3,4	3,0	3,3	3,7	5,173	x 10/	5,2	=	9,949	-			
										=		-			
145	800.034	ALMUDENA GARCÍA POVEDA						2005	ADSR FB						33,9742
	Fig. Nº 101 (1,6)	3,7	3,9	3,7	4,0	3,4	6,027	x 10/	5,2	=	11,590	-			
	Fig. Nº 301 (2,0)	3,0	3,3	3,3	3,1	3,4	6,467	x 10/	5,2	=	12,436	-			
	Fig. Nº 315 (1,6)	3,2	3,7	3,0	3,5	2,9	5,173	x 10/	5,2	=	9,949	-			
										=		-			
146	9.019.060	MARIA JOSÉ PRESEDO RINA						2005	MOMO SPORTS CLUB						33,9232
	Fig. Nº 101 (1,6)	3,5	3,6	3,6	3,8	3,2	5,707	x 10/	5,2	=	10,974	-			
	Fig. Nº 301 (2,0)	3,3	3,0	3,3	3,7	3,7	6,867	x 10/	5,2	=	13,205	-			
	Fig. Nº 315 (1,6)	3,2	3,3	3,0	3,1	3,2	5,067	x 10/	5,2	=	9,744	-			
										=		-			
147	800.120	MARÍA RODRÍGUEZ MARTÍN						2005	SINCRO VILLALKOR						33,9230
	Fig. Nº 101 (1,6)	4,0	4,0	3,7	3,0	3,5	5,973	x 10/	5,2	=	11,487	-			
	Fig. Nº 301 (2,0)	3,1	3,3	3,0	3,3	3,1	6,333	x 10/	5,2	=	12,179	-			
	Fig. Nº 315 (1,6)	3,5	3,4	3,2	3,1	3,4	5,333	x 10/	5,2	=	10,256	-			
										=		-			
148	800.087	CASILDA HIGUERO AZCOITI						2004	GIMNASIARCA						33,8978
	Fig. Nº 101 (1,6)	3,9	3,9	3,4	3,6	3,5	5,867	x 10/	5,2	=	11,282	-			
	Fig. Nº 301 (2,0)	3,4	3,2	3,0	3,5	3,2	6,533	x 10/	5,2	=	12,564	-			
	Fig. Nº 315 (1,6)	3,2	3,4	3,2	3,0	3,5	5,227	x 10/	5,2	=	10,051	-			
										=		-			
149	50.646.848	CARMEN ESPINOSA DE LOS MOTEROS RUIZ						2005	SINCRO TORRELODONES						33,8719
	Fig. Nº 101 (1,6)	3,9	3,5	3,4	4,0	3,3	5,760	x 10/	5,2	=	11,077	-			
	Fig. Nº 301 (2,0)	3,1	3,5	3,4	3,2	3,9	6,733	x 10/	5,2	=	12,949	-			
	Fig. Nº 315 (1,6)	3,2	3,0	3,4	3,5	2,8	5,120	x 10/	5,2	=	9,846	-			
										=		-			
150	800.073	CARLA MARTINEZ GONZÁLEZ						2004	ADSR GM S						33,6921
	Fig. Nº 101 (1,6)	4,1	3,7	4,0	4,0	3,8	6,293	x 10/	5,2	=	12,103	-			
	Fig. Nº 301 (2,0)	2,8	3,0	3,4	3,4	3,0	6,267	x 10/	5,2	=	12,051	-			
	Fig. Nº 315 (1,6)	2,8	3,3	3,0	3,1	3,2	4,960	x 10/	5,2	=	9,538	-			
										=		-			
151	800.115	VICTORIA ORTEGA RODRÍGUEZ						2005	SINCRO VILLALKOR						33,6409
	Fig. Nº 101 (1,6)	3,9	4,0	3,8	3,8	3,7	6,133	x 10/	5,2	=	11,795	-			
	Fig. Nº 301 (2,0)	2,6	3,0	2,4	3,0	2,8	5,600	x 10/	5,2	=	10,769	-			
	Fig. Nº 315 (1,6)	4,0	3,4	3,6	3,5	3,7	5,760	x 10/	5,2	=	11,077	-			
										=		-			
152	800.027	MENCIA ALLICA CAINZOS						2005	ADSR D y V						33,6152
	Fig. Nº 101 (1,6)	3,8	3,5	3,6	2,6	3,7	5,760	x 10/	5,2	=	11,077	-			
	Fig. Nº 301 (2,0)	3,0	3,1	3,0	2,8	3,2	6,067	x 10/	5,2	=	11,667	-			
	Fig. Nº 315 (1,6)	3,0	3,4	3,3	4,0	3,9	5,653	x 10/	5,2	=	10,872	-			
										=		-			
153	800.119	ANGELA LOPEZ PRIETO						2005	SINCRO VILLALKOR						33,4615
	Fig. Nº 101 (1,6)	3,7	3,6	3,6	4,1	3,4	5,813	x 10/	5,2	=	11,179	-			
	Fig. Nº 301 (2,0)	2,9	3,1	2,9	2,9	3,2	5,933	x 10/	5,2	=	11,410	-			
	Fig. Nº 315 (1,6)	3,5	3,4	3,1	3,8	3,7	5,653	x 10/	5,2	=	10,872	-			
										=		-			
154	800.017	EVA TORRE CAÑA						2005	FCO.FDEZ. OCHOA						33,4104
	Fig. Nº 101 (1,6)	3,6	3,6	3,5	3,0	3,2	5,493	x 10/	5,2	=	10,564	-			
	Fig. Nº 301 (2,0)	3,0	3,3	3,1	3,4	3,1	6,333	x 10/	5,2	=	12,179	-			
	Fig. Nº 315 (1,6)	3,0	3,3	3,3	3,9	3,8	5,547	x 10/	5,2	=	10,667	-			
										=		-			
155	17.470.469	PAOLA MARTÍNEZ ALCARÁZ						2005	SINCRO ALHAMA						33,4104
	Fig. Nº 101 (1,6)	3,3	3,4	3,6	3,0	3,1	5,227	x 10/	5,2	=	10,051	-			
	Fig. Nº 301 (2,0)	4,0	3,6	3,2	3,7	3,4	7,133	x 10/	5,2	=	13,718	-			
	Fig. Nº 315 (1,6)	3,1	3,2	3,1	2,8	3,3	5,013	x 10/	5,2	=	9,641	-			
										=		-			

DETALLE CLASIFICACIÓN DE FIGURAS CATEGORÍA ESCUELAS PREALEVÍN

CLASIF	Nº LICENCIA	NOMBRE Y APELLIDOS						AÑO	CLUB						TOTAL
156	9.132.034	YAIZA MARTIN MARTINEZ						2004	EN AMANECER						33,4102
	Fig. Nº 101 (1,6)	3,9	4,2	3,7	4,0	3,4	6,187	x 10/	5,2	=	11,897	-			
	Fig. Nº 301 (2,0)	3,0	2,7	2,2	3,1	2,0	5,267	x 10/	5,2	=	10,128	-			
	Fig. Nº 315 (1,6)	3,8	3,4	4,0	3,8	3,5	5,920	x 10/	5,2	=	11,385	-			
										=		-			
157	800.044	EMMA LLORENTE TELLEZ						2005	ADSR GALLUR						33,4102
	Fig. Nº 101 (1,6)	4,7	4,0	3,7	3,3	3,8	6,133	x 10/	5,2	=	11,795	-			
	Fig. Nº 301 (2,0)	3,0	2,9	2,8	3,2	2,8	5,800	x 10/	5,2	=	11,154	-			
	Fig. Nº 315 (1,6)	3,6	3,4	3,3	3,3	3,5	5,440	x 10/	5,2	=	10,462	-			
										=		-			
158	800.010	LUCIA ZIGUETTI GÓMEZ						2004	FCO.FDEZ. OCHOA						33,4102
	Fig. Nº 101 (1,6)	3,8	3,8	3,7	4,2	3,8	6,080	x 10/	5,2	=	11,692	-			
	Fig. Nº 301 (2,0)	3,2	3,0	2,8	2,5	2,9	5,800	x 10/	5,2	=	11,154	-			
	Fig. Nº 315 (1,6)	3,5	3,5	3,4	3,0	3,4	5,493	x 10/	5,2	=	10,564	-			
										=		-			
159	800.014	ANDREA MUÑOZ ARRIBAS						2005	FCO.FDEZ. OCHOA						33,3848
	Fig. Nº 101 (1,6)	3,8	3,0	3,1	3,8	2,9	5,280	x 10/	5,2	=	10,154	-			
	Fig. Nº 301 (2,0)	3,8	3,7	3,5	3,6	3,7	7,333	x 10/	5,2	=	14,103	-			
	Fig. Nº 315 (1,6)	2,9	3,2	3,0	3,0	2,8	4,747	x 10/	5,2	=	9,128	-			
										=		-			
160	800.020	NICOLE GUTIERREZ BURGASI						2005	COLLADO VILLALBA						33,3333
	Fig. Nº 101 (1,6)	3,4	3,4	3,7	3,0	3,4	5,440	x 10/	5,2	=	10,462	-			
	Fig. Nº 301 (2,0)	3,3	3,4	3,0	3,3	3,4	6,667	x 10/	5,2	=	12,821	-			
	Fig. Nº 315 (1,6)	3,3	3,6	3,2	3,3	3,1	5,227	x 10/	5,2	=	10,051	-			
										=		-			
161	6.024.731	SARA GARCIA OLANO						2005	HISPAOCIO VILLAVICIOSA						33,3077
	Fig. Nº 101 (1,6)	4,0	3,9	4,3	3,4	3,9	6,293	x 10/	5,2	=	12,103	-			
	Fig. Nº 301 (2,0)	3,2	3,0	2,7	2,4	3,0	5,800	x 10/	5,2	=	11,154	-			
	Fig. Nº 315 (1,6)	3,0	3,5	4,0	3,3	2,8	5,227	x 10/	5,2	=	10,051	-			
										=		-			
162	800.033	LAURA CARDABA JASKARI						2005	ADSR D y V						33,2822
	Fig. Nº 101 (1,6)	3,9	4,2	3,6	3,5	4,1	6,187	x 10/	5,2	=	11,897	-			
	Fig. Nº 301 (2,0)	2,4	2,5	2,0	2,9	3,0	5,200	x 10/	5,2	=	10,000	-			
	Fig. Nº 315 (1,6)	3,7	3,8	4,0	3,6	3,4	5,920	x 10/	5,2	=	11,385	-			
										=		-			
163	800.091	CONSTANZA URIARTE PETRINI						2006	GIMNASIARCA						33,2049
	Fig. Nº 101 (1,6)	4,0	3,3	3,4	4,0	3,8	5,973	x 10/	5,2	=	11,487	-			
	Fig. Nº 301 (2,0)	2,8	2,4	2,4	2,7	2,3	5,000	x 10/	5,2	=	9,615	-			
	Fig. Nº 315 (1,6)	4,4	4,0	3,7	3,5	4,1	6,293	x 10/	5,2	=	12,103	-			
										=		-			
164	800.018	DANIELA BRITO CASADO						2005	COLLADO VILLALBA						33,1797
	Fig. Nº 101 (1,6)	3,9	3,0	3,0	3,8	3,6	5,547	x 10/	5,2	=	10,667	-			
	Fig. Nº 301 (2,0)	3,2	3,5	3,2	3,9	3,5	6,800	x 10/	5,2	=	13,077	-			
	Fig. Nº 315 (1,6)	3,0	3,2	3,1	2,9	3,1	4,907	x 10/	5,2	=	9,436	-			
										=		-			
165	800.019	MIREIA BUSTAMANTE MERCHAN						2005	COLLADO VILLALBA						33,1796
	Fig. Nº 101 (1,6)	3,7	3,4	3,5	3,8	3,0	5,653	x 10/	5,2	=	10,872	-			
	Fig. Nº 301 (2,0)	2,8	2,9	2,9	3,3	2,1	5,733	x 10/	5,2	=	11,026	-			
	Fig. Nº 315 (1,6)	4,5	3,5	3,5	3,5	4,0	5,867	x 10/	5,2	=	11,282	-			
										=		-			
166	6.643.683	CANDELA DIAZ SOLIS						2004	REAL CANOE NC						33,0513
	Fig. Nº 101 (1,6)	3,6	3,8	3,8	3,5	3,2	5,813	x 10/	5,2	=	11,179	-			
	Fig. Nº 301 (2,0)	2,6	3,0	2,9	3,0	3,2	5,933	x 10/	5,2	=	11,410	-			
	Fig. Nº 315 (1,6)	3,2	3,8	3,2	3,5	3,5	5,440	x 10/	5,2	=	10,462	-			
										=		-			
167	800.070	CAROLINA MESONERO DEL NOGAL						2004	ADSR GM S						33,0512
	Fig. Nº 101 (1,6)	3,9	3,5	3,4	3,6	3,0	5,600	x 10/	5,2	=	10,769	-			
	Fig. Nº 301 (2,0)	3,0	3,2	3,8	3,4	3,1	6,467	x 10/	5,2	=	12,436	-			
	Fig. Nº 315 (1,6)	3,3	3,5	3,0	3,2	3,1	5,120	x 10/	5,2	=	9,846	-			
										=		-			

DETALLE CLASIFICACIÓN DE FIGURAS CATEGORÍA ESCUELAS PREALEVÍN

CLASIF	Nº LICENCIA	NOMBRE Y APELLIDOS						AÑO	CLUB						TOTAL
168	800.062	OLAYA MARTÍNEZ FERNÁNDEZ						2004	ADSR GM D						33,0002
	Fig. Nº 101 (1,6)	4,0	3,8	4,2	4,0	3,9	6,347	x 10/	5,2	=	12,205	-			
	Fig. Nº 301 (2,0)	2,7	2,6	2,8	2,8	2,8	5,533	x 10/	5,2	=	10,641	-			
	Fig. Nº 315 (1,6)	3,4	3,5	3,0	3,0	3,5	5,280	x 10/	5,2	=	10,154	-			
										=		-			
169	34.108.634	NEREA CARRASCO BARRAL						2005	SINCRO TORRELODONES						33,0000
	Fig. Nº 101 (1,6)	3,5	3,0	2,6	3,5	3,0	5,067	x 10/	5,2	=	9,744	-			
	Fig. Nº 301 (2,0)	4,0	3,5	3,2	3,0	3,2	6,600	x 10/	5,2	=	12,692	-			
	Fig. Nº 315 (1,6)	3,2	3,6	3,2	3,8	3,5	5,493	x 10/	5,2	=	10,564	-			
										=		-			
170	800.004	NEREA REDONDO ÁLVAREZ						2004	FCO.FDEZ. OCHOA						32,9488
	Fig. Nº 101 (1,6)	3,9	3,4	3,7	3,0	2,9	5,387	x 10/	5,2	=	10,359	-			
	Fig. Nº 301 (2,0)	3,4	3,6	3,7	3,0	3,1	6,733	x 10/	5,2	=	12,949	-			
	Fig. Nº 315 (1,6)	3,3	3,3	3,0	3,0	3,1	5,013	x 10/	5,2	=	9,641	-			
										=		-			
171	800.074	CARLOTA ARACIL ARIÑO						2004	ADSR GM S						32,9228
	Fig. Nº 101 (1,6)	3,8	3,9	4,0	3,5	3,4	5,973	x 10/	5,2	=	11,487	-			
	Fig. Nº 301 (2,0)	3,0	3,0	3,1	2,8	2,8	5,867	x 10/	5,2	=	11,282	-			
	Fig. Nº 315 (1,6)	3,8	3,5	3,0	3,3	3,1	5,280	x 10/	5,2	=	10,154	-			
										=		-			
172	800.093	ANGELA RIENDAS MARTINEZ						2004	ARRIACENSE						32,8975
	Fig. Nº 101 (1,6)	3,5	3,0	3,0	4,0	3,1	5,120	x 10/	5,2	=	9,846	-			
	Fig. Nº 301 (2,0)	3,2	3,4	3,0	3,3	3,5	6,600	x 10/	5,2	=	12,692	-			
	Fig. Nº 315 (1,6)	3,0	3,6	3,1	3,4	3,7	5,387	x 10/	5,2	=	10,359	-			
										=		-			
173	800.117	CARMEN PÉREZ JIMÉNEZ						2005	SINCRO VILLALKOR						32,8203
	Fig. Nº 101 (1,6)	3,0	3,6	3,0	3,8	3,4	5,333	x 10/	5,2	=	10,256	-			
	Fig. Nº 301 (2,0)	3,2	3,6	3,1	3,1	3,3	6,400	x 10/	5,2	=	12,308	-			
	Fig. Nº 315 (1,6)	3,9	3,3	3,3	3,4	3,1	5,333	x 10/	5,2	=	10,256	-			
										=		-			
174	6.605.989	CRISTINA ALONSO GARRIZ						2005	SINCRO TORRELODONES						32,7693
	Fig. Nº 101 (1,6)	4,2	3,5	3,9	3,8	3,6	6,027	x 10/	5,2	=	11,590	-			
	Fig. Nº 301 (2,0)	3,2	3,2	3,0	3,7	2,9	6,267	x 10/	5,2	=	12,051	-			
	Fig. Nº 315 (1,6)	3,0	3,2	3,0	2,8	2,9	4,747	x 10/	5,2	=	9,128	-			
										=		-			
175	800.021	PILAR JIMENEZ MERINO						2004	COLLADO VILLALBA						32,7181
	Fig. Nº 101 (1,6)	3,7	3,6	3,8	3,4	3,6	5,813	x 10/	5,2	=	11,179	-			
	Fig. Nº 301 (2,0)	3,0	3,0	3,5	3,2	2,4	6,133	x 10/	5,2	=	11,795	-			
	Fig. Nº 315 (1,6)	3,2	3,5	3,2	3,0	3,1	5,067	x 10/	5,2	=	9,744	-			
										=		-			
176	800.041	CRISTINA CAMPOS GARCIA						2005	ADSR GALLUR						32,4104
	Fig. Nº 101 (1,6)	2,8	3,3	3,2	3,0	3,4	5,067	x 10/	5,2	=	9,744	-			
	Fig. Nº 301 (2,0)	4,1	2,5	3,3	2,7	3,2	6,133	x 10/	5,2	=	11,795	-			
	Fig. Nº 315 (1,6)	3,5	3,6	3,6	3,4	3,5	5,653	x 10/	5,2	=	10,872	-			
										=		-			
177	49.842.891	MIRIAM GALAN RUBIO						2004	SUROESTE MORALEJA						32,3846
	Fig. Nº 101 (1,6)	3,3	3,2	3,6	3,5	3,1	5,333	x 10/	5,2	=	10,256	-			
	Fig. Nº 301 (2,0)	3,0	2,9	2,8	2,6	3,0	5,800	x 10/	5,2	=	11,154	-			
	Fig. Nº 315 (1,6)	3,4	4,0	3,6	3,7	3,3	5,707	x 10/	5,2	=	10,974	-			
										=		-			
178	7.241.528	NAIARA ASENSIO PESO						2005	VALDELASFUENTES						32,3591
	Fig. Nº 101 (1,6)	3,2	3,6	3,5	3,7	3,8	5,760	x 10/	5,2	=	11,077	-			
	Fig. Nº 301 (2,0)	2,6	3,1	2,8	3,1	3,5	6,000	x 10/	5,2	=	11,538	-			
	Fig. Nº 315 (1,6)	3,4	3,2	3,1	3,2	3,1	5,067	x 10/	5,2	=	9,744	-			
										=		-			
179	800.022	VALERIA QUINTANA FERNANDEZ						2004	COLLADO VILLALBA						32,3079
	Fig. Nº 101 (1,6)	3,4	3,9	3,7	3,2	3,6	5,707	x 10/	5,2	=	10,974	-			
	Fig. Nº 301 (2,0)	3,1	3,0	3,1	3,0	3,2	6,133	x 10/	5,2	=	11,795	-			
	Fig. Nº 315 (1,6)	3,0	3,4	3,1	3,0	3,2	4,960	x 10/	5,2	=	9,538	-			
										=		-			

DETALLE CLASIFICACIÓN DE FIGURAS CATEGORÍA ESCUELAS PREALEVÍN

CLASIF	Nº LICENCIA	NOMBRE Y APELLIDOS					AÑO	CLUB				TOTAL
180	300.504	MARIA JOSE SALCEDO CANTOS					2004	HISPAOCIO VILLAVICIOSA				32,2819
	Fig. Nº 101 (1,6)	3,9	3,4	3,6	4,0	3,1	5,813	x 10/	5,2	=	11,179	-
	Fig. Nº 301 (2,0)	3,1	3,5	3,0	2,6	3,0	6,067	x 10/	5,2	=	11,667	-
	Fig. Nº 315 (1,6)	3,0	3,0	3,0	3,2	3,2	4,907	x 10/	5,2	=	9,436	-
										=		-
181	800.077	EVA POZUELO ORTIZ					2004	ADSR GM S				32,2565
	Fig. Nº 101 (1,6)	4,5	4,0	4,1	3,8	3,6	6,347	x 10/	5,2	=	12,205	-
	Fig. Nº 301 (2,0)	3,6	2,7	2,8	3,0	2,8	5,733	x 10/	5,2	=	11,026	-
	Fig. Nº 315 (1,6)	2,9	3,0	2,8	2,9	3,0	4,693	x 10/	5,2	=	9,026	-
										=		-
182	50.245.232	ESTELA BERNAL MACIAS						CDM LAS CRUCES				32,1796
	Fig. Nº 101 (1,6)	3,8	3,2	3,4	3,0	3,3	5,280	x 10/	5,2	=	10,154	-
	Fig. Nº 301 (2,0)	3,0	3,3	3,1	4,3	3,1	6,333	x 10/	5,2	=	12,179	-
	Fig. Nº 315 (1,6)	2,8	3,2	3,2	3,3	3,2	5,120	x 10/	5,2	=	9,846	-
										=		-
183	800.118	PAULA ARANGUREN HERNANDEZ					2005	SINCRO VILLALKOR				32,1539
	Fig. Nº 101 (1,6)	3,7	3,4	3,3	3,4	3,6	5,547	x 10/	5,2	=	10,667	-
	Fig. Nº 301 (2,0)	3,5	3,6	3,0	2,9	2,4	6,267	x 10/	5,2	=	12,051	-
	Fig. Nº 315 (1,6)	3,0	3,3	3,0	3,0	3,2	4,907	x 10/	5,2	=	9,436	-
										=		-
184	11.418.343	MARINA BARBA SALINAS					2004	MOMO SPORTS CLUB				32,1280
	Fig. Nº 101 (1,6)	3,9	4,0	3,6	4,0	3,0	6,133	x 10/	5,2	=	11,795	-
	Fig. Nº 301 (2,0)	2,6	2,7	2,8	2,6	3,9	5,400	x 10/	5,2	=	10,385	-
	Fig. Nº 315 (1,6)	3,2	3,3	3,7	3,2	3,2	5,173	x 10/	5,2	=	9,949	-
										=		-
185	51.383.888	IRENE MORENO GARCÍA					2005	SINCRO TORRELODONES				32,0000
	Fig. Nº 101 (1,6)	4,0	3,7	3,8	3,4	3,0	5,813	x 10/	5,2	=	11,179	-
	Fig. Nº 301 (2,0)	2,4	2,9	2,8	3,1	2,7	5,600	x 10/	5,2	=	10,769	-
	Fig. Nº 315 (1,6)	3,2	3,4	3,6	2,9	3,2	5,227	x 10/	5,2	=	10,051	-
										=		-
186	51.973.219	LUNA VELASCO GUTIERREZ					2005	SINCRO TORRELODONES				31,9744
	Fig. Nº 101 (1,6)	3,4	3,4	2,7	4,0	3,5	5,493	x 10/	5,2	=	10,564	-
	Fig. Nº 301 (2,0)	2,7	2,9	2,5	3,0	2,7	5,533	x 10/	5,2	=	10,641	-
	Fig. Nº 315 (1,6)	3,2	3,5	3,3	3,9	3,7	5,600	x 10/	5,2	=	10,769	-
										=		-
187	800.024	MARIA RUIZ REBOLLO					2004	COLLADO VILLALBA				31,9489
	Fig. Nº 101 (1,6)	3,9	3,3	3,3	3,8	3,3	5,547	x 10/	5,2	=	10,667	-
	Fig. Nº 301 (2,0)	3,2	2,7	3,0	2,8	3,8	6,000	x 10/	5,2	=	11,538	-
	Fig. Nº 315 (1,6)	3,0	3,2	3,4	2,8	3,3	5,067	x 10/	5,2	=	9,744	-
										=		-
188	800.092	CANDELA YBAÑEZ STUYCK					2004	GIMNASIARCA				31,8975
	Fig. Nº 101 (1,6)	3,5	3,3	3,0	3,5	3,3	5,387	x 10/	5,2	=	10,359	-
	Fig. Nº 301 (2,0)	3,3	3,4	2,9	3,4	2,9	6,400	x 10/	5,2	=	12,308	-
	Fig. Nº 315 (1,6)	3,0	4,0	3,0	2,9	3,0	4,800	x 10/	5,2	=	9,231	-
										=		-
189	70.982.783	CELIA PRADA BERNAL					2004	CDM LAS CRUCES				31,7948
	Fig. Nº 101 (1,6)	4,0	3,7	3,2	3,0	3,3	5,440	x 10/	5,2	=	10,462	-
	Fig. Nº 301 (2,0)	2,8	3,0	3,0	3,3	2,8	5,867	x 10/	5,2	=	11,282	-
	Fig. Nº 315 (1,6)	2,8	3,4	3,0	3,4	3,7	5,227	x 10/	5,2	=	10,051	-
										=		-
190	800.060	LUNA ÁLVAREZ					2005	ADSR GM D				31,6412
	Fig. Nº 101 (1,6)	3,7	4,0	3,4	3,9	3,0	5,867	x 10/	5,2	=	11,282	-
	Fig. Nº 301 (2,0)	3,0	3,0	2,9	2,7	2,4	5,733	x 10/	5,2	=	11,026	-
	Fig. Nº 315 (1,6)	3,0	3,5	3,0	2,9	3,1	4,853	x 10/	5,2	=	9,333	-
										=		-
191	800.036	CLAUDIA MOZO ESPINAR					2004	ADSR FB				31,5638
	Fig. Nº 101 (1,6)	3,9	3,3	2,8	4,0	3,4	5,653	x 10/	5,2	=	10,872	-
	Fig. Nº 301 (2,0)	3,0	3,0	2,8	3,1	3,2	6,067	x 10/	5,2	=	11,667	-
	Fig. Nº 315 (1,6)	2,8	3,0	3,0	2,6	3,1	4,693	x 10/	5,2	=	9,026	-
										=		-

DETALLE CLASIFICACIÓN DE FIGURAS CATEGORÍA ESCUELAS PREALEVÍN

CLASIF	Nº LICENCIA	NOMBRE Y APELLIDOS					AÑO	CLUB			TOTAL	
192	800.076	MARIA PUIG CAMPOS					2004	ADSR GM S			31,4615	
	Fig. Nº 101 (1,6)	3,3	3,1	3,3	3,5	3,5	5,387	x 10/	5,2	=	10,359	-
	Fig. Nº 301 (2,0)	2,6	2,9	2,8	3,0	3,1	5,800	x 10/	5,2	=	11,154	-
	Fig. Nº 315 (1,6)	3,2	3,6	3,0	3,0	3,5	5,173	x 10/	5,2	=	9,949	-
										=		-
193	6.032.383	MARIOLA GAMERO SALOBRAL					2005	CN ALCOBENDAS			31,4613	
	Fig. Nº 101 (1,6)	3,6	3,5	3,2	3,6	3,4	5,600	x 10/	5,2	=	10,769	-
	Fig. Nº 301 (2,0)	2,5	2,6	2,8	3,0	2,0	5,267	x 10/	5,2	=	10,128	-
	Fig. Nº 315 (1,6)	3,4	3,7	3,1	3,3	3,6	5,493	x 10/	5,2	=	10,564	-
										=		-
194	50.337.001	LUCIA RASERO SAEZ					2004	REAL CANOE NC			31,3847	
	Fig. Nº 101 (1,6)	4,0	3,2	3,8	3,4	3,2	5,547	x 10/	5,2	=	10,667	-
	Fig. Nº 301 (2,0)	2,6	3,0	3,0	3,4	2,8	5,867	x 10/	5,2	=	11,282	-
	Fig. Nº 315 (1,6)	2,7	3,2	3,0	3,0	3,3	4,907	x 10/	5,2	=	9,436	-
										=		-
195	50.181.460	LUNA GARCIA BUSTILLO					2005	CDM LAS CRUCES			31,2049	
	Fig. Nº 101 (1,6)	3,5	2,6	2,9	3,0	3,2	4,853	x 10/	5,2	=	9,333	-
	Fig. Nº 301 (2,0)	3,3	3,0	2,9	3,4	3,0	6,200	x 10/	5,2	=	11,923	-
	Fig. Nº 315 (1,6)	3,0	3,3	3,1	3,3	3,6	5,173	x 10/	5,2	=	9,949	-
										=		-
196	2.625.147	ALICIA GRACIA DÍEZ					2004	SINCRO TORRELODONES			31,1538	
	Fig. Nº 101 (1,6)	3,7	3,4	3,5	3,9	3,3	5,653	x 10/	5,2	=	10,872	-
	Fig. Nº 301 (2,0)	3,2	3,5	2,9	2,6	2,4	5,800	x 10/	5,2	=	11,154	-
	Fig. Nº 315 (1,6)	3,0	3,0	2,8	2,9	3,2	4,747	x 10/	5,2	=	9,128	-
										=		-
197	2.582.990	CLAUDIA FERÁNDEZ GUARIDO					2005	SUROESTE MORALEJA			31,0770	
	Fig. Nº 101 (1,6)	3,7	3,0	2,8	2,8	3,1	4,747	x 10/	5,2	=	9,128	-
	Fig. Nº 301 (2,0)	3,7	3,1	3,5	2,8	3,4	6,667	x 10/	5,2	=	12,821	-
	Fig. Nº 315 (1,6)	3,0	3,5	3,0	2,9	2,7	4,747	x 10/	5,2	=	9,128	-
										=		-
198	800.068	ELSA SANTOYO RAMAL					2004	ADSR GM S			31,0258	
	Fig. Nº 101 (1,6)	3,9	3,7	3,9	4,0	3,1	6,133	x 10/	5,2	=	11,795	-
	Fig. Nº 301 (2,0)	2,5	2,3	2,7	2,6	2,0	4,933	x 10/	5,2	=	9,487	-
	Fig. Nº 315 (1,6)	3,0	3,4	2,9	3,3	3,2	5,067	x 10/	5,2	=	9,744	-
										=		-
199	800.113	MARÍA MUÑOZ MARTÍN					2005	SINCRO VILLALKOR			30,7437	
	Fig. Nº 101 (1,6)	4,4	3,5	3,5	4,0	3,3	5,867	x 10/	5,2	=	11,282	-
	Fig. Nº 301 (2,0)	2,8	2,2	2,6	2,7	2,1	5,000	x 10/	5,2	=	9,615	-
	Fig. Nº 315 (1,6)	3,4	3,3	3,2	3,1	3,1	5,120	x 10/	5,2	=	9,846	-
										=		-
200	800.116	PAULA ORTIZ DEL AMO					2005	SINCRO VILLALKOR			30,6921	
	Fig. Nº 101 (1,6)	3,0	2,8	2,9	2,3	3,1	4,640	x 10/	5,2	=	8,923	-
	Fig. Nº 301 (2,0)	3,4	3,3	3,0	3,6	3,0	6,467	x 10/	5,2	=	12,436	-
	Fig. Nº 315 (1,6)	3,1	3,2	3,0	3,0	2,9	4,853	x 10/	5,2	=	9,333	-
										=		-
201	54.243.259	EVA DIAZ SORIA					2006	HISPAOCIO VILLAVICIOSA			30,5128	
	Fig. Nº 101 (1,6)	3,5	3,8	3,8	4,8	4,1	6,240	x 10/	5,2	=	12,000	-
	Fig. Nº 301 (2,0)	2,3	2,0	2,0	2,2	1,4	4,133	x 10/	5,2	=	7,949	-
	Fig. Nº 315 (1,6)	3,1	3,6	3,0	3,6	3,7	5,493	x 10/	5,2	=	10,564	-
										=		-
202	800.097	RUTH ESCAMILLA ARROYO					2005	CD MEJORADA 2007			30,3335	
	Fig. Nº 101 (1,6)	4,1	3,7	3,7	3,6	3,4	5,867	x 10/	5,2	=	11,282	-
	Fig. Nº 301 (2,0)	2,3	2,2	2,6	3,3	2,0	4,733	x 10/	5,2	=	9,103	-
	Fig. Nº 315 (1,6)	3,7	3,2	3,3	3,2	3,0	5,173	x 10/	5,2	=	9,949	-
										=		-
203	5.431.379	AITANA ESTRADA ELIPE					2005	LICEO VILLAFONTANA			30,3332	
	Fig. Nº 101 (1,6)	3,9	3,1	2,8	3,0	3,0	4,853	x 10/	5,2	=	9,333	-
	Fig. Nº 301 (2,0)	2,4	2,9	2,8	3,2	3,0	5,800	x 10/	5,2	=	11,154	-
	Fig. Nº 315 (1,6)	3,2	3,2	3,1	3,2	3,2	5,120	x 10/	5,2	=	9,846	-
										=		-

DETALLE CLASIFICACIÓN DE FIGURAS CATEGORÍA ESCUELAS PREALEVÍN

CLASIF	Nº LICENCIA	NOMBRE Y APELLIDOS						AÑO	CLUB						TOTAL
204	53.850.825	IRENE MATE SANCHEZ						2004	VALDELASFUENTES						30,2566
	Fig. Nº 101 (1,6)	2,9	3,0	2,6	3,8	3,3	4,907	x 10/	5,2	=	9,436	-			
	Fig. Nº 301 (2,0)	3,0	2,7	2,9	2,7	2,8	5,600	x 10/	5,2	=	10,769	-			
	Fig. Nº 315 (1,6)	3,5	3,5	3,1	3,0	3,2	5,227	x 10/	5,2	=	10,051	-			
										=		-			
205	508.422.433	ROCÍO ALONSO CADENAS						2005	SINCRO TORRELODONES						30,1283
	Fig. Nº 101 (1,6)	3,8	3,5	2,8	3,5	3,1	5,387	x 10/	5,2	=	10,359	-			
	Fig. Nº 301 (2,0)	2,8	2,6	2,1	2,5	2,4	5,000	x 10/	5,2	=	9,615	-			
	Fig. Nº 315 (1,6)	3,4	4,0	3,0	3,5	3,0	5,280	x 10/	5,2	=	10,154	-			
										=		-			
206	800.089	CASILDA NÚÑEZ JADO						2005	GIMNASIARCA						30,1281
	Fig. Nº 101 (1,6)	2,8	2,8	2,8	2,7	2,5	4,427	x 10/	5,2	=	8,513	-			
	Fig. Nº 301 (2,0)	3,1	3,0	3,0	3,4	3,0	6,067	x 10/	5,2	=	11,667	-			
	Fig. Nº 315 (1,6)	3,4	3,6	3,1	3,2	3,0	5,173	x 10/	5,2	=	9,949	-			
										=		-			
207	2538556-1	MARÍA ESPAÑOL GONZÁLEZ						2007	MOMO SPORTS CLUB						30,0000
	Fig. Nº 101 (1,6)	3,3	3,1	2,7	2,7	3,2	4,800	x 10/	5,2	=	9,231	-			
	Fig. Nº 301 (2,0)	3,0	3,0	3,0	3,0	2,8	6,000	x 10/	5,2	=	11,538	-			
	Fig. Nº 315 (1,6)	3,0	3,4	3,2	2,8	2,8	4,800	x 10/	5,2	=	9,231	-			
										=		-			
208	800.052	JULIA DOMINGUEZ LONGARELA						2006	ADSR GM D						30,0000
	Fig. Nº 101 (1,6)	4,0	3,0	3,5	3,5	3,2	5,440	x 10/	5,2	=	10,462	-			
	Fig. Nº 301 (2,0)	3,0	2,8	2,6	2,4	2,4	5,200	x 10/	5,2	=	10,000	-			
	Fig. Nº 315 (1,6)	3,2	3,1	3,0	3,0	3,6	4,960	x 10/	5,2	=	9,538	-			
										=		-			
209	800.078	NEREA VILLAVERDE BOTE						2004	ADSR GM S						29,9233
	Fig. Nº 101 (1,6)	4,0	3,0	3,5	3,6	3,1	5,440	x 10/	5,2	=	10,462	-			
	Fig. Nº 301 (2,0)	3,0	3,0	2,6	2,7	2,5	5,533	x 10/	5,2	=	10,641	-			
	Fig. Nº 315 (1,6)	2,7	3,4	3,0	2,8	2,8	4,587	x 10/	5,2	=	8,821	-			
										=		-			
210	800.088	ELVIRA HIGUERO AZCOITI						2005	GIMNASIARCA						29,9233
	Fig. Nº 101 (1,6)	3,4	3,2	3,1	3,0	3,0	4,960	x 10/	5,2	=	9,538	-			
	Fig. Nº 301 (2,0)	2,8	2,9	2,9	2,4	2,6	5,533	x 10/	5,2	=	10,641	-			
	Fig. Nº 315 (1,6)	3,0	3,3	3,1	3,4	3,1	5,067	x 10/	5,2	=	9,744	-			
										=		-			
211	800.059	PAULA CALLEJA PASTRANA						2005	ADSR GM D						29,8975
	Fig. Nº 101 (1,6)	3,0	2,5	2,9	2,5	2,7	4,320	x 10/	5,2	=	8,308	-			
	Fig. Nº 301 (2,0)	3,4	3,2	2,9	3,7	3,2	6,533	x 10/	5,2	=	12,564	-			
	Fig. Nº 315 (1,6)	2,9	2,5	2,9	3,0	3,1	4,693	x 10/	5,2	=	9,026	-			
										=		-			
212	71.743.160	CLAUDIA CARTON PARATCHA						2004	VALDELASFUENTES						29,7436
	Fig. Nº 101 (1,6)	2,7	2,9	3,6	2,8	3,1	4,693	x 10/	5,2	=	9,026	-			
	Fig. Nº 301 (2,0)	2,8	3,0	3,0	3,5	3,2	6,133	x 10/	5,2	=	11,795	-			
	Fig. Nº 315 (1,6)	2,8	4,0	3,2	2,5	2,7	4,640	x 10/	5,2	=	8,923	-			
										=		-			
213	800.099	HELENA DURANDEZ PROVENCIO						2006	CD MEJORADA 2007						29,6412
	Fig. Nº 101 (1,6)	3,3	3,0	2,8	2,5	2,9	4,640	x 10/	5,2	=	8,923	-			
	Fig. Nº 301 (2,0)	3,1	2,8	2,7	2,5	2,2	5,333	x 10/	5,2	=	10,256	-			
	Fig. Nº 315 (1,6)	3,5	3,4	3,3	3,5	3,2	5,440	x 10/	5,2	=	10,462	-			
										=		-			
214	800.016	CAROLINA PERALVO MARÍN						2005	FCO.FDEZ. OCHOA						29,5638
	Fig. Nº 101 (1,6)	4,1	4,0	3,3	3,0	3,0	5,493	x 10/	5,2	=	10,564	-			
	Fig. Nº 301 (2,0)	2,5	2,5	2,0	2,8	2,3	4,867	x 10/	5,2	=	9,359	-			
	Fig. Nº 315 (1,6)	2,8	3,5	3,0	3,3	3,1	5,013	x 10/	5,2	=	9,641	-			
										=		-			
215	800.053	CLAUDIA DE LAS HERAS SÁNCHEZ						2006	ADSR GM D						29,2055
	Fig. Nº 101 (1,6)	3,5	2,5	2,8	3,0	2,8	4,587	x 10/	5,2	=	8,821	-			
	Fig. Nº 301 (2,0)	3,0	3,4	3,2	3,2	3,1	6,333	x 10/	5,2	=	12,179	-			
	Fig. Nº 315 (1,6)	2,8	2,3	2,7	2,7	2,6	4,267	x 10/	5,2	=	8,205	-			
										=		-			

DETALLE CLASIFICACIÓN DE FIGURAS CATEGORÍA ESCUELAS PREALEVÍN

CLASIF	Nº LICENCIA	NOMBRE Y APELLIDOS						AÑO	CLUB						TOTAL
216	400.237	LORETO AMADOR CAYUELA						2005	SINCRO TORRELODONES						29,1028
	Fig. Nº 101 (1,6)	3,2	2,6	2,7	3,0	2,9	4,587	x 10/	5,2	=	8,821	-			
	Fig. Nº 301 (2,0)	3,0	2,8	2,6	3,3	2,9	5,800	x 10/	5,2	=	11,154	-			
	Fig. Nº 315 (1,6)	2,8	3,0	3,1	2,8	3,4	4,747	x 10/	5,2	=	9,128	-			
										=		-			
217	16.797.234	PAULA SORIA GALLEGO						2006	MOMO SPORTS CLUB						29,0258
	Fig. Nº 101 (1,6)	3,3	3,2	3,7	3,0	3,5	5,333	x 10/	5,2	=	10,256	-			
	Fig. Nº 301 (2,0)	1,8	2,6	2,2	2,8	2,0	4,533	x 10/	5,2	=	8,718	-			
	Fig. Nº 315 (1,6)	3,3	3,2	3,7	3,3	2,9	5,227	x 10/	5,2	=	10,051	-			
										=		-			
218	800.058	ALMUDENA ROMERO BETANCOURT						2005	ADSR GM D						28,9747
	Fig. Nº 101 (1,6)	3,9	4,0	3,4	3,7	3,7	6,027	x 10/	5,2	=	11,590	-			
	Fig. Nº 301 (2,0)	2,0	2,0	2,0	2,2	2,2	4,133	x 10/	5,2	=	7,949	-			
	Fig. Nº 315 (1,6)	3,1	3,2	3,0	3,1	3,0	4,907	x 10/	5,2	=	9,436	-			
										=		-			
219	51.505.233	MIRIAM CABESTRERO GALVEZ						2004	SINCRO TORRELODONES						28,6670
	Fig. Nº 101 (1,6)	2,9	2,9	2,8	3,0	2,7	4,587	x 10/	5,2	=	8,821	-			
	Fig. Nº 301 (2,0)	2,4	2,7	2,5	2,5	2,4	4,933	x 10/	5,2	=	9,487	-			
	Fig. Nº 315 (1,6)	3,2	3,6	3,3	3,0	3,7	5,387	x 10/	5,2	=	10,359	-			
										=		-			
220	49.845.246	CLAUDIA SANCHEZ FRANCO						2005	SUROESTE MORALEJA						27,9231
	Fig. Nº 101 (1,6)	2,6	2,6	2,5	2,5	2,6	4,107	x 10/	5,2	=	7,897	-			
	Fig. Nº 301 (2,0)	2,6	3,0	2,8	2,7	2,3	5,400	x 10/	5,2	=	10,385	-			
	Fig. Nº 315 (1,6)	3,0	3,4	3,0	3,0	3,7	5,013	x 10/	5,2	=	9,641	-			
										=		-			
221	50.377.208	JIMENA GONZALEZ GARCIA						2006	CDM LAS CRUCES						27,9228
	Fig. Nº 101 (1,6)	3,4	3,4	4,2	3,0	3,2	5,333	x 10/	5,2	=	10,256	-			
	Fig. Nº 301 (2,0)	2,0	1,9	2,0	3,2	2,1	4,067	x 10/	5,2	=	7,821	-			
	Fig. Nº 315 (1,6)	3,2	3,6	3,2	3,0	3,2	5,120	x 10/	5,2	=	9,846	-			
										=		-			
222	7.467.296	MARIA CALLEJO ESCABIA						2004	VALDELASFUENTES						27,8978
	Fig. Nº 101 (1,6)	3,5	3,2	3,1	3,5	3,0	5,227	x 10/	5,2	=	10,051	-			
	Fig. Nº 301 (2,0)	2,5	2,1	1,7	2,2	2,6	4,533	x 10/	5,2	=	8,718	-			
	Fig. Nº 315 (1,6)	2,9	3,4	3,0	2,8	3,0	4,747	x 10/	5,2	=	9,128	-			
										=		-			
223	54.362.976	ALICIA LÓPEZ VAZQUEZ						2004	SINCRO TORRELODONES						27,7950
	Fig. Nº 101 (1,6)	3,6	3,5	3,4	4,0	2,9	5,600	x 10/	5,2	=	10,769	-			
	Fig. Nº 301 (2,0)	2,0	2,0	1,6	2,1	1,3	3,733	x 10/	5,2	=	7,179	-			
	Fig. Nº 315 (1,6)	3,0	3,1	2,9	3,5	3,8	5,120	x 10/	5,2	=	9,846	-			
										=		-			
224	8.991.491	CARLA PEREZ GIL						2006	MOMO SPORTS CLUB						27,7181
	Fig. Nº 101 (1,6)	3,7	2,6	2,5	3,0	2,8	4,480	x 10/	5,2	=	8,615	-			
	Fig. Nº 301 (2,0)	2,7	2,2	2,7	2,7	2,3	5,133	x 10/	5,2	=	9,872	-			
	Fig. Nº 315 (1,6)	2,6	3,0	3,0	3,0	3,1	4,800	x 10/	5,2	=	9,231	-			
										=		-			
225	800.079	SOFIA VILLAJOS HERAS						2004	ADSR GM S						27,3588
	Fig. Nº 101 (1,6)	3,8	3,0	2,8	3,0	2,7	4,693	x 10/	5,2	=	9,026	-			
	Fig. Nº 301 (2,0)	2,0	2,3	2,0	2,3	1,0	4,200	x 10/	5,2	=	8,077	-			
	Fig. Nº 315 (1,6)	3,3	3,3	3,0	3,8	3,4	5,333	x 10/	5,2	=	10,256	-			
										=		-			
226	800.080	LUCIA RODRIGUEZ GARCIA						2004	ADSR GM S						26,8975
	Fig. Nº 101 (1,6)	3,1	3,0	2,9	3,6	2,9	4,800	x 10/	5,2	=	9,231	-			
	Fig. Nº 301 (2,0)	2,0	2,5	2,0	2,4	2,1	4,333	x 10/	5,2	=	8,333	-			
	Fig. Nº 315 (1,6)	3,1	3,3	3,2	2,7	2,8	4,853	x 10/	5,2	=	9,333	-			
										=		-			
227	49.142.064	TRIANA VALENCIANO MENENDEZ						2005	HISPAOCIO VILLAVICIOSA						26,2308
	Fig. Nº 101 (1,6)	3,7	3,3	3,5	2,7	3,1	5,280	x 10/	5,2	=	10,154	-			
	Fig. Nº 301 (2,0)	2,0	2,2	2,0	2,6	2,1	4,200	x 10/	5,2	=	8,077	-			
	Fig. Nº 315 (1,6)	2,1	2,2	2,9	3,2	2,7	4,160	x 10/	5,2	=	8,000	-			
										=		-			

DETALLE CLASIFICACIÓN DE FIGURAS CATEGORÍA ESCUELAS PREALEVÍN

CLASIF	Nº LICENCIA	NOMBRE Y APELLIDOS	AÑO	CLUB	TOTAL
228	2538556-2	MARTA ESPAÑOL GONZÁLEZ	2007	MOMO SPORTS CLUB	26,1795
	Fig. Nº 101 (1,6)	3,6 3,0 3,2 3,0 3,0	4,907	x 10/ 5,2 = 9,436 -	
	Fig. Nº 301 (2,0)	1,5 1,6 1,8 1,1 2,0	3,267	x 10/ 5,2 = 6,282 -	
	Fig. Nº 315 (1,6)	3,5 3,3 3,2 3,5 3,4	5,440	x 10/ 5,2 = 10,462 -	
				= -	
229	800.084	ALEJANDRA BRIONES BALLESTA	2005	GIMNASIARCA	26,0511
	Fig. Nº 101 (1,6)	3,2 3,4 2,7 3,0 2,9	4,853	x 10/ 5,2 = 9,333 -	
	Fig. Nº 301 (2,0)	2,0 2,0 1,6 2,1 2,0	4,000	x 10/ 5,2 = 7,692 -	
	Fig. Nº 315 (1,6)	2,9 3,0 3,2 2,8 2,9	4,693	x 10/ 5,2 = 9,026 -	
				= -	
230	8.998.287	DANIELA RUIZ BENITO	2005	MOMO SPORTS CLUB	24,5385
	Fig. Nº 101 (1,6)	2,6 3,0 3,0 2,7 2,8	4,533	x 10/ 5,2 = 8,718 -	
	Fig. Nº 301 (2,0)	1,8 1,8 2,0 2,0 1,9	3,800	x 10/ 5,2 = 7,308 -	
	Fig. Nº 315 (1,6)	2,7 3,0 2,7 2,8 2,8	4,427	x 10/ 5,2 = 8,513 -	
				= -	
231	800.071	MANUELA RODRIGUEZ CERVIGÓN	2004	ADSR GM S	13,5642
	Fig. Nº 101 (1,6)	2,6 2,0 2,5 2,0 2,1	3,520	x 10/ 5,2 = 6,769 -	
	Fig. Nº 301 (2,0)	2,0 1,6 1,7 1,4 2,0	3,533	x 10/ 5,2 = 6,795 -	
	Fig. Nº 315 (1,6)	0,0 0,0 0,0 0,0 0,0	0,000	x 10/ 5,2 = 0,000 -	
				= -	

NATACIÓN SINCRONIZADA

CAMPEONATO DE ESCUELAS FMN

PISCINA M-86
6 de marzo de 2016

CLASIFICACIÓN DE FIGURAS CATEGORÍA ESCUELAS PREALEVÍN

CLASIF	Nº LICENCIA	NOMBRE Y APELLIDOS	AÑO	CLUB	TOTAL
1	50.644.108	CHIARA LEE GOMEZ ALVAREZ	2006	MUNDIAL 86	51,3846
2	800.136	CANDELA GARCIA MARINA	2005	ALCARREÑO	49,7692
3	58.450.115	ELENA SERRANO MORA	2004	SINCRO ALHAMA	49,5129
4	23.334.798	LAURA LORENTE PLAZAS	2004	SINCRO ALHAMA	48,4099
5	47.236.904	CARLA BERMUDEZ GOMEZ	2004	REAL CANOE NC	48,3079
6	49.171.039	CLAUDIA GALERA MORA	2004	SINCRO ALHAMA	47,9742
7	3.237.072	NEREA DIAZ CERVERA	2007	MUNDIAL 86	47,5642
8	800.103	LAURA GAMIZ FERNANDEZ	2004	CD MEJORADA 2007	47,3588
9	9.136.858	MARIA YUE LOPEZ ZARAGOZA	2004	HISPAOCIO VILLAVICIOSA	46,9486
10	49.169.713	NOELIA LÓPEZ LÓPEZ	2005	SINCRO ALHAMA	46,7690
11	800.051	LUCIA JIMENEZ LORENZO	2004	ADSR GALLUR	45,5385
12	800.128	MARIA FERNANDEZ MONTENEGRO	2005	ALCARREÑO	45,4359
13	9.231.663	NEREA MARTÍN BALLESTEROS	2006	MUNDIAL 86	45,3590
14	54.206.022	ANA PALACIOS MARTINEZ	2004	CN ALCOBENDAS	45,1538
15	48.847.328	IRATZE GARCÍA NAVARRO	2004	SINCRO ALHAMA	44,6410
16	51.190.329	MARTA CABRERA CAMACHO	2006	MUNDIAL 86	44,5898
17	800.108	LUCIA MERIDA SANCHEZ	2005	CD MEJORADA 2007	44,2308
18	4.846.597	AMAIA OTERO ANTERO	2004	REAL CANOE NC	43,9488
19	800.067	PAULA SANTIAGO REDONDO	2004	ADSR GM S	43,4872
20	800.127	MARIA DE LA ORDEN MONTES	2005	ALCARREÑO	43,0258
21	800.008	NAOMI USED GARCÍA	2004	FCO.FDEZ. OCHOA	42,7178
22	11.870.838	EVA CHAMENG BUENO MARTIN	2004	REAL CANOE NC	42,6921
23	800.046	SARA FERNANDEZ MEDINA	2004	ADSR GALLUR	42,6665
24	50.047.673	SOPHIA GARCIA ROMERO	2006	MUNDIAL 86	42,6665
25	5.464.060	PAULA MARTINEZ CANTILLO	2006	MUNDIAL 86	42,3847
26	49.247.742	SARA CARRASCO DEL REY	2005	SINCRO ALHAMA	41,8464
27	6.598.747	ROCIO SANTOS MIGUEL	2006	HISPAOCIO VILLAVICIOSA	41,6154
28	50.587.347	VIOLETA GONZALEZ DE LUCAS	2007	MUNDIAL 86	41,2310
29	800.104	DARIA ANDRECA	2004	CD MEJORADA 2007	41,0002
30	800.134	CARMEN ANDREU MARTIN	2004	ALCARREÑO	40,7950
31	53.960.256	LUCIA PEREZ TRIGUERO	2006	MUNDIAL 86	40,6152
32	800.105	AROA FERNANDEZ LLACA	2004	CD MEJORADA 2007	40,4615
33	51.008.745	VALERIA BRUNNER CANA	2005	SINCRO TORRELODONES	40,4360
34	800.133	CELIA LASO GIL	2004	ALCARREÑO	40,4104
35	800.003	AITANA LAMAGRANDE MARTÍNEZ	2004	FCO.FDEZ. OCHOA	40,3335
36	800.135	HAYDEE OLIVERA GALINDO	2004	ALCARREÑO	40,3330
37	2.742.076	NOELIA REDONDO PRADA	2004	REAL CANOE NC	40,2821
38	51.144.431	LEYRE LLORENTE LOPEZ	2004	REAL CANOE NC	40,2819
39	48.203.239	JULIA FERNANDEZ ORTIZ	2006	HISPAOCIO VILLAVICIOSA	40,2310
40	2.901.810	CARLA PLATERO ALVAREZ	2006	HISPAOCIO VILLAVICIOSA	40,0769
41	51.494.557	AMANDA CARRILO BENITO	2006	REAL CANOE NC	40,0001
42	2.748.701	CARLOTA MONTES GAGO	2004	CN ALCOBENDAS	39,8461
43	53.853.733	SIXUAN LUCIA GOMEZ CHERCOLES	2004	CN ALCOBENDAS	39,6668
44	49.962.381	ALLEGRA AGRIMI MATHEU	2006	MUNDIAL 86	39,5129
45	800.126	AROA HEDROSA CEZON	2005	ALCARREÑO	39,4871
46	800.054	CARLOTA JUAREZ ALONSO	2005	ADSR GM D	39,4102
47	47.312.702	LARA IÑIGO SANCHEZ	2004	REAL CANOE NC	39,3077
48	51.549.330	CARLA Mª JIMENEZ COPPA	2006	REAL CANOE NC	39,3077
49	800.086	OLIMPIA DE LOS RÍOS PISANI	2004	GIMNASIARCA	39,1281
50	51.498.035	MIRIAM DE LA IGLESIA ALONSO	2004	CN ALCOBENDAS	38,8208
51	Y1071910	IULIA ANDREA NISTOR	2005	SINCRO ALHAMA	38,7951
52	2.741.797	DIANA MARTIN MARTIN	2004	REAL CANOE NC	38,6665
53	800.047	MªTERESA MONSERRAT SANCHEZ	2004	ADSR GALLUR	38,6665
54	800.009	ALBA VALENZUELA LÓPEZ	2004	FCO.FDEZ. OCHOA	38,5642
55	48.146.596	NEREA OTERO ANTERO	2004	REAL CANOE NC	38,4358
56	800.025	LUCIA IZQUIERDO PACIOS	2006	ADSR D y V	38,2563
57	49.959.061	ADRIANA MATE MERINO	2004	CN ALCOBENDAS	38,1538
58	800.056	NAZARET SÁNCHEZ OLIVER	2005	ADSR GM D	38,0513
59	51.246.683	ANDREA MEDRANO ROMERA	2004	HISPAOCIO VILLAVICIOSA	38,0512
60	51.514.341	SOFIA PEREZ URIARTE	2005	CN ALCOBENDAS	38,0253

CLASIFICACIÓN DE FIGURAS CATEGORÍA ESCUELAS PREALEVÍN

CLASIF	Nº LICENCIA	NOMBRE Y APELLIDOS	AÑO	CLUB	TOTAL
61	50.251.404	MARÍA MONREAL RAMIREZ	2004	HISPAOCIO VILLAVICIOSA	37,9745
62	2.742.485	LUCÍA MOLINA GONZÁLEZ	2005	MOMO SPORTS CLUB	37,9233
63	5.452.567	MENDIA GARCIA ALDEANUEVA	2004	REAL CANOE NC	37,7948
64	800.109	INES BLASCO MARTIN	2007	CD MEJORADA 2007	37,7178
65	800.000	GEMA ARAEZ AROLO	2004	FCO.FDEZ. OCHOA	37,6410
66	9.131.588	ANDREA GOMEZ GONZALO	2004	EN AMANECER	37,6410
67	800.114	MARÍA ÓNEGA CASTRO	2005	SINCRO VILLALKOR	37,6156
68	800.049	ALBA FERNANDEZ ESCRIBANO	2004	ADSR GALLUR	37,6155
69	800.001	MARTA DE FRESNO SÁNCHEZ	2004	FCO.FDEZ. OCHOA	37,5643
70	800.007	CLAUDIA SANTIAGO LUENGO	2005	FCO.FDEZ. OCHOA	37,5640
71	800.045	IRENE DIAZ ABAD	2004	ADSR GALLUR	37,5382
72	49.138.012	NOA MATEOS PEDRERO	2005	HISPAOCIO VILLAVICIOSA	37,4358
73	800.012	IRENE DÍAZ IZQUIERDO	2005	FCO.FDEZ. OCHOA	37,3848
74	5.454.923	SARA SAN MILLAN GARRIDO	2005	CN ALCOBENDAS	37,3847
75	800.129	PAULA ROBLEDILLO JOYA	2005	ALCARREÑO	37,3588
76	800.028	NATALIA GONZALEZ BRINGAS	2005	ADSR D y V	37,3076
77	54.206.023	MARINA PALACIOS MARTINEZ	2005	CN ALCOBENDAS	37,2819
78	800.002	NAYARA GARCIA TAPIAS	2004	FCO.FDEZ. OCHOA	37,2563
79	49.151.514	CELIA MARTIN CAMPOS	2004	HISPAOCIO VILLAVICIOSA	37,1282
80	70.069.438	Mª JESUS GARCIA BREA	2004	REAL CANOE NC	36,9228
81	800.037	ELENA PALENCIA GALLEGO	2004	ADSR FB	36,8972
82	50.631.198	JULIA ARROYO RUIZ	2004	CDM LAS CRUCES	36,8718
83	800.006	ANDREA SÁNCHEZ BRAVO	2005	FCO.FDEZ. OCHOA	36,7948
84	800.039	LUCÍA FLOREZ AMANN	2006	ADSR FB	36,6670
85	800.121	ROCIO SAENZ GONZALEZ	2005	SINCRO ARCADIA	36,6152
86	800.013	ROCÍO GÓNZALEZ-GALLEGO SUÁREZ	2005	FCO.FDEZ. OCHOA	36,5641
87	49.147.006	CLARA DEL VALLE SANCHEZ	2007	HISPAOCIO VILLAVICIOSA	36,4615
88	51.499.931	MONICA DA SILVA LOZANO	2005	REAL CANOE NC	36,4104
89	70.085.350	MARTINA VELASCO CERUELO	2006	HISPAOCIO VILLAVICIOSA	36,4104
90	53.992.519	CLAUDIA MUÑOZ HORNERO	2004	SINCRO TORRELODONES	36,3847
91	6.638.218	LEYRE MENDOZA LANA	2006	REAL CANOE NC	36,3335
92	800.055	SOFÍA HOOLEY CALVO	2005	ADSR GM D	36,3333
93	2.741.798	HELENA MARTIN MARTIN	2004	REAL CANOE NC	36,3332
94	51.194.092	SILVIA SHANCHEZ SEGOVIA	2005	REAL CANOE NC	36,3079
95	800.112	ALBA LUNA DE MIGUEL	2005	SINCRO VILLALKOR	36,3075
96	50.253.012	NOELIA MARTIN GUITIERREZ	2005	LICEO VILLAFONTANA	36,2821
97	54.348.774	LUCIA MERINO CAMARA	2005	CN ALCOBENDAS	36,2565
98	49.696.075	AITANA SÁNCHEZ PROVENCIO	2005	SINCRO ALHAMA	36,2308
99	800.035	MARTINA LOIS HERMO	2004	ADSR FB	36,2050
100	800.040	LEYRE PULPON RODRIGUEZ	2005	ADSR GALLUR	36,1285
101	800.031	SOFIA SANZ PIZARRO	2004	ADSR D y V	36,1281
102	800.066	MALENA BAEZ COMAJUAN	2004	ADSR GM S	36,0000
103	36.525.709	ARIADNA ROURA BENAVIDES	2005	HISPAOCIO VILLAVICIOSA	35,9486
104	800.038	DANIELA ALDANA LÓPEZ	2006	ADSR FB	35,8973
105	800.015	MARÍA PASCUAL PANADERO	2005	FCO.FDEZ. OCHOA	35,8462
106	800.132	ANGELA CORTES ROJO	2004	ALCARREÑO	35,8204
107	800.005	CAROLINA RIVAS LOPESINO	2005	FCO.FDEZ. OCHOA	35,7948
108	800.098	ZAIRA MOLINA REDONDO	2007	CD MEJORADA 2007	35,6665
109	800.011	MARTA DE LA ROSA GARCÍA	2005	FCO.FDEZ. OCHOA	35,6665
110	800.096	CLAUDIA LOZANO GONZÁLEZ	2005	CD MEJORADA 2007	35,6412
111	800.048	CLARA ESTEBAN GARCÍA	2004	ADSR GALLUR	35,6153
112	50.331.350	ELSA SANZ LORCA	2005	CDM LAS CRUCES	35,5642
113	51.536.773	ROCIO MOLINA GALIANO	2004	REAL CANOE NC	35,5640
114	5.964.053	PAULA ARRANZ PEÑA	2005	CN ALCOBENDAS	35,4871
115	23.329.033	NATALIA VALERO ALEJANDRO	2004	SINCRO ALHAMA	35,4868
116	800.032	CLARA ORTIZ OLIVERO	2004	ADSR D y V	35,4105
117	800.107	Mª DEL CARMEN ROMERO MEGO	2004	CD MEJORADA 2007	35,3078
118	7.475.699	LUCIA HURTADO GONZALEZ	2004	CN ALCOBENDAS	35,3075
119	48.205.940	ADRIANA SALVATIERRA AGUILERA	2006	HISPAOCIO VILLAVICIOSA	35,2821
120	5.727.421	AITANA MUÑOZ MORA	2005	SINCRO TORRELODONES	35,2818
121	800.111	CLAUDIA GARCÍA MEJÍAS	2005	SINCRO VILLALKOR	35,2305
122	800.042	LULA BERMEJO AVIZANDA	2005	ADSR GALLUR	35,2052
123	51.157.575	MARIA REBOLLO ALVARES	2005	CDM LAS CRUCES	35,1796
124	800.065	IRENE FIOLE VEGA	2005	ADSR GM S	35,1538
125	800.043	ELENA VELEDA SANCHEZ	2005	ADSR GALLUR	35,0514
126	49.141.699	MARIA EUGENIO LUCENA	2004	SUROESTE MORALEJA	34,9998
127	800.106	CRISTINA MADRID POLO	2004	CD MEJORADA 2007	34,9998

CLASIFICACIÓN DE FIGURAS CATEGORÍA ESCUELAS PREALEVÍN

CLASIF	Nº LICENCIA	NOMBRE Y APELLIDOS	AÑO	CLUB	TOTAL
128	800.130	LUCIA CORTIJO HERNANDEZ	2004	ALCARREÑO	34,9231
129	800.057	GINEBRA VELASCO AGUIRRIZABAL	2005	ADSR GM D	34,8462
130	475.891.173	NOELIA LLORENTE CANO	2005	LICEO VILLAFONTANA	34,8459
131	800.023	NOEMI RAMOS MARTIN	2004	COLLADO VILLALBA	34,7945
132	800.124	ISABEL DEL CASTILLO SOLANO	2005	ALCARREÑO	34,6922
133	800.085	FABIOLA DE LOS RÍOS PISANI	2005	GIMNASIARCA	34,6668
134	3.185.246	CLARA SANJAIME GOMEZ	2005	REAL CANOE NC	34,4104
135	50.452.593	CANDELA ESTEBAN ORTIZ	2006	CDM LAS CRUCES	34,3848
136	800.083	PAULA BLANCO JIMÉNEZ	2005	ADSR GM S	34,3588
137	800.029	ALMUDENA VIANA MARTINEZ	2004	ADSR D y V	34,3078
138	50.258.324	ELSA MUÑOZ DE BUSTOS	2004	CDM LAS CRUCES	34,3075
139	800.102	IZIAR VIVAS ARRANZ	2005	CD MEJORADA 2007	34,1536
140	800.125	NEREA TERRONES ROBLEDILLO	2005	ALCARREÑO	34,1282
141	72.877.948	ALICIA GARCIA SANCHEZ	2004	CDM LAS CRUCES	34,1281
142	11.902.409	ARIADNA SERRANO MARTIN	2004	CDM LAS CRUCES	34,0255
143	800.026	SARA HORCAJO PEREZ	2005	ADSR D y V	34,0255
144	827.510	TERESA MORGAGE MUÑOZ	2005	SINCRO TORRELODONES	34,0253
145	800.034	ALMUDENA GARCÍA POVEDA	2005	ADSR FB	33,9742
146	9.019.060	MARIA JOSÉ PRESEDO RINA	2005	MOMO SPORTS CLUB	33,9232
147	800.120	MARÍA RODRÍGUEZ MARTÍN	2005	SINCRO VILLALKOR	33,9230
148	800.087	CASILDA HIGUERO AZCOITI	2004	GIMNASIARCA	33,8978
149	50.646.848	CARMEN ESPINOSA DE LOS MO Teros RUI.	2005	SINCRO TORRELODONES	33,8719
150	800.073	CARLA MARTINEZ GONZÁLEZ	2004	ADSR GM S	33,6921
151	800.115	VICTORIA ORTEGA RODRÍGUEZ	2005	SINCRO VILLALKOR	33,6409
152	800.027	MENCIA ALLICA CAINZOS	2005	ADSR D y V	33,6152
153	800.119	ANGELA LOPEZ PRIETO	2005	SINCRO VILLALKOR	33,4615
154	800.017	EVA TORRE CAÑA	2005	FCO.FDEZ. OCHOA	33,4104
155	17.470.469	PAOLA MARTÍNEZ ALCARÁZ	2005	SINCRO ALHAMA	33,4104
156	9.132.034	YAIZA MARTIN MARTINEZ	2004	EN AMANECER	33,4102
157	800.044	EMMA LLORENTE TELLEZ	2005	ADSR GALLUR	33,4102
158	800.010	LUCIA ZIGUETTI GÓMEZ	2004	FCO.FDEZ. OCHOA	33,4102
159	800.014	ANDREA MUÑOZ ARRIBAS	2005	FCO.FDEZ. OCHOA	33,3848
160	800.020	NICOLE GUTIERREZ BURGASI	2005	COLLADO VILLALBA	33,3333
161	6.024.731	SARA GARCIA OLANO	2005	HISPAOCIO VILLAVICIOSA	33,3077
162	800.033	LAURA CARDABA JASKARI	2005	ADSR D y V	33,2822
163	800.091	CONSTANZA URIARTE PETRINI	2006	GIMNASIARCA	33,2049
164	800.018	DANIELA BRITO CASADO	2005	COLLADO VILLALBA	33,1797
165	800.019	MIREIA BUSTAMANTE MERCHAN	2005	COLLADO VILLALBA	33,1796
166	6.643.683	CANDELA DIAZ SOLIS	2004	REAL CANOE NC	33,0513
167	800.070	CAROLINA MESONERO DEL NOGAL	2004	ADSR GM S	33,0512
168	800.062	OLAYA MARTÍNEZ FERNÁNDEZ	2004	ADSR GM D	33,0002
169	34.108.634	NEREA CARRASCO BARRAL	2005	SINCRO TORRELODONES	33,0000
170	800.004	NEREA REDONDO ÁLVAREZ	2004	FCO.FDEZ. OCHOA	32,9488
171	800.074	CARLOTA ARACIL ARIÑO	2004	ADSR GM S	32,9228
172	800.093	ANGELA RIENDAS MARTINEZ	2004	ARRIACENSE	32,8975
173	800.117	CARMEN PÉREZ JIMÉNEZ	2005	SINCRO VILLALKOR	32,8203
174	6.605.989	CRISTINA ALONSO GARRIZ	2005	SINCRO TORRELODONES	32,7693
175	800.021	PILAR JIMENEZ MERINO	2004	COLLADO VILLALBA	32,7181
176	800.041	CRISTINA CAMPOS GARCIA	2005	ADSR GALLUR	32,4104
177	49.842.891	MIRIAM GALAN RUBIO	2004	SUROESTE MORALEJA	32,3846
178	7.241.528	NAIARA ASENSIO PESO	2005	VALDELASFUENTES	32,3591
179	800.022	VALERIA QUINTANA FERNANDEZ	2004	COLLADO VILLALBA	32,3079
180	300.504	MARIA JOSE SALCEDO CANTOS	2004	HISPAOCIO VILLAVICIOSA	32,2819
181	800.077	EVA POZUELO ORTIZ	2004	ADSR GM S	32,2565
182	50.245.232	ESTELA BERNAL MACIAS		CDM LAS CRUCES	32,1796
183	800.118	PAULA ARANGUREN HERNANDEZ	2005	SINCRO VILLALKOR	32,1539
184	11.418.343	MARINA BARBA SALINAS	2004	MOMO SPORTS CLUB	32,1280
185	51.383.888	IRENE MORENO GARCÍA	2005	SINCRO TORRELODONES	32,0000
186	51.973.219	LUNA VELASCO GUTIERREZ	2005	SINCRO TORRELODONES	31,9744
187	800.024	MARIA RUIZ REBOLLO	2004	COLLADO VILLALBA	31,9489
188	800.092	CANDELA YBAÑEZ STUYCK	2004	GIMNASIARCA	31,8975
189	70.982.783	CELIA PRADA BERNAL	2004	CDM LAS CRUCES	31,7948
190	800.060	LUNA ÁLVAREZ	2005	ADSR GM D	31,6412
191	800.036	CLAUDIA MOZO ESPINAR	2004	ADSR FB	31,5638
192	800.076	MARIA PUIG CAMPOS	2004	ADSR GM S	31,4615
193	6.032.383	MARIOLA GAMERO SALOBRAL	2005	CN ALCOBENDAS	31,4613
194	50.337.001	LUCIA RASERO SAEZ	2004	REAL CANOE NC	31,3847

CLASIFICACIÓN DE FIGURAS CATEGORÍA ESCUELAS PREALEVÍN

CLASIF	Nº LICENCIA	NOMBRE Y APELLIDOS	AÑO	CLUB	TOTAL
195	50.181.460	LUNA GARCIA BUSTILLO	2005	CDM LAS CRUCES	31,2049
196	2.625.147	ALICIA GRACIA DÍEZ	2004	SINCRO TORRELODONES	31,1538
197	2.582.990	CLAUDIA FERÁNDEZ GUARIDO	2005	SUROESTE MORALEJA	31,0770
198	800.068	ELSA SANTOYO RAMAL	2004	ADSR GM S	31,0258
199	800.113	MARÍA MUÑOZ MARTÍN	2005	SINCRO VILLALKOR	30,7437
200	800.116	PAULA ORTIZ DEL AMO	2005	SINCRO VILLALKOR	30,6921
201	54.243.259	EVA DIAZ SORIA	2006	HISPAOCIO VILLAVICIOSA	30,5128
202	800.097	RUTH ESCAMILLA ARROYO	2005	CD MEJORADA 2007	30,3335
203	5.431.379	AITANA ESTRADA ELIPE	2005	LICEO VILLAFONTANA	30,3332
204	53.850.825	IRENE MATE SANCHEZ	2004	VALDELASFUENTES	30,2566
205	508.422.433	ROCÍO ALONSO CADENAS	2005	SINCRO TORRELODONES	30,1283
206	800.089	CASILDA NÚÑEZ JADO	2005	GIMNASIARCA	30,1281
207	2538556-1	MARÍA ESPAÑOL GONZÁLEZ	2007	MOMO SPORTS CLUB	30,0000
208	800.052	JULIA DOMINGUEZ LONGARELA	2006	ADSR GM D	30,0000
209	800.078	NEREA VILLAVERDE BOTE	2004	ADSR GM S	29,9233
210	800.088	ELVIRA HIGUERO AZCOITI	2005	GIMNASIARCA	29,9233
211	800.059	PAULA CALLEJA PASTRANA	2005	ADSR GM D	29,8975
212	71.743.160	CLAUDIA CARTON PARATCHA	2004	VALDELASFUENTES	29,7436
213	800.099	HELENA DURANDEZ PROVENCIO	2006	CD MEJORADA 2007	29,6412
214	800.016	CAROLINA PERALVO MARÍN	2005	FCO.FDEZ. OCHOA	29,5638
215	800.053	CLAUDIA DE LAS HERAS SÁNCHEZ	2006	ADSR GM D	29,2055
216	400.237	LORETO AMADOR CAYUELA	2005	SINCRO TORRELODONES	29,1028
217	16.797.234	PAULA SORIA GALLEGO	2006	MOMO SPORTS CLUB	29,0258
218	800.058	ALMUDENA ROMERO BETANCOURT	2005	ADSR GM D	28,9747
219	51.505.233	MIRIAM CABESTRERO GALVEZ	2004	SINCRO TORRELODONES	28,6670
220	49.845.246	CLAUDIA SANCHEZ FRANCO	2005	SUROESTE MORALEJA	27,9231
221	50.377.208	JIMENA GONZALEZ GARCIA	2006	CDM LAS CRUCES	27,9228
222	7.467.296	MARIA CALLEJO ESCABIA	2004	VALDELASFUENTES	27,8978
223	54.362.976	ALICIA LÓPEZ VAZQUEZ	2004	SINCRO TORRELODONES	27,7950
224	8.991.491	CARLA PEREZ GIL	2006	MOMO SPORTS CLUB	27,7181
225	800.079	SOFIA VILLAJOS HERAS	2004	ADSR GM S	27,3588
226	800.080	LUCIA RODRIGUEZ GARCIA	2004	ADSR GM S	26,8975
227	49.142.064	TRIANA VALENCIANO MENENDEZ	2005	HISPAOCIO VILLAVICIOSA	26,2308
228	2538556-2	MARTA ESPAÑOL GONZÁLEZ	2007	MOMO SPORTS CLUB	26,1795
229	800.084	ALEJANDRA BRIONES BALLESTA	2005	GIMNASIARCA	26,0511
230	8.998.287	DANIELA RUIZ BENITO	2005	MOMO SPORTS CLUB	24,5385
231	800.071	MANUELA RODRIGUEZ CERVIGÓN	2004	ADSR GM S	13,5642

NATACIÓN SINCRONIZADA

CAMPEONATO DE ESCUELAS FMN

PISCINA M-86
6 de marzo de 2016

DETALLE CLASIFICACIÓN DE FIGURAS CATEGORÍA ESCUELAS BENJAMÍN

CLASIF	Nº LICENCIA	NOMBRE Y APELLIDOS	AÑO	CLUB	TOTAL
1	43.467.888	ANDREA PELAEZ MONTOYA	2006	MEDITERRÁNEA	43,1110
	Fig. Nº (1,0)	5,0 5,3 5,5 4,8 4,9	5,067	x 10/ 3 = 16,889	-
	Fig. Nº (1,0)	4,5 4,0 5,0 4,5 3,7	4,333	x 10/ 3 = 14,444	-
	Fig. Nº (1,0)	3,6 3,1 3,6 3,6 3,4	3,533	x 10/ 3 = 11,778	-
				=	-
2	45.614.937	AUREA PALMER FRAU	2006	MEDITERRÁNEA	42,0000
	Fig. Nº (1,0)	5,0 5,2 5,0 4,7 4,8	4,933	x 10/ 3 = 16,444	-
	Fig. Nº (1,0)	3,7 3,6 4,0 3,8 3,4	3,700	x 10/ 3 = 12,333	-
	Fig. Nº (1,0)	3,5 3,8 4,3 4,0 4,1	3,967	x 10/ 3 = 13,222	-
				=	-
3	45.193.289	CARLA JIMENEZ VALDIVIA	2007	MEDITERRÁNEA	41,2223
	Fig. Nº (1,0)	4,5 5,0 4,6 4,2 4,7	4,600	x 10/ 3 = 15,333	-
	Fig. Nº (1,0)	4,1 4,0 4,2 4,2 3,9	4,100	x 10/ 3 = 13,667	-
	Fig. Nº (1,0)	3,4 3,5 4,5 4,1 3,1	3,667	x 10/ 3 = 12,222	-
				=	-
4	3.236.996	IRENE RUIZ GALAN	2007	MUNDIAL 86	40,2223
	Fig. Nº (1,0)	4,0 4,4 4,2 3,7 3,9	4,033	x 10/ 3 = 13,444	-
	Fig. Nº (1,0)	3,6 3,8 4,2 4,3 3,9	3,967	x 10/ 3 = 13,222	-
	Fig. Nº (1,0)	3,9 4,2 4,2 4,0 4,0	4,067	x 10/ 3 = 13,556	-
				=	-
5	900.081	SOFIA TERRILL SEVILLEJA	2006	ARCADIA	39,7780
	Fig. Nº (1,0)	4,3 4,4 4,4 4,1 4,4	4,367	x 10/ 3 = 14,556	-
	Fig. Nº (1,0)	4,8 4,3 4,0 3,8 4,3	4,200	x 10/ 3 = 14,000	-
	Fig. Nº (1,0)	3,3 3,1 3,5 3,9 3,3	3,367	x 10/ 3 = 11,222	-
				=	-
6	48.854.579	ANA GONZÁLEZ MARTÍNEZ	2006	SINCRO ALHAMA	39,4443
	Fig. Nº (1,0)	4,4 5,1 4,8 4,6 4,5	4,633	x 10/ 3 = 15,444	-
	Fig. Nº (1,0)	3,3 3,3 3,0 3,2 3,3	3,267	x 10/ 3 = 10,889	-
	Fig. Nº (1,0)	3,5 4,2 3,7 4,1 4,0	3,933	x 10/ 3 = 13,111	-
				=	-
7	43.475.069	MARTA MORATINOS BAUZA	2006	MEDITERRÁNEA	39,3333
	Fig. Nº (1,0)	4,0 5,0 4,0 4,0 4,8	4,267	x 10/ 3 = 14,222	-
	Fig. Nº (1,0)	3,6 3,8 3,8 4,3 3,9	3,833	x 10/ 3 = 12,778	-
	Fig. Nº (1,0)	4,2 3,5 4,3 3,4 2,9	3,700	x 10/ 3 = 12,333	-
				=	-
8	51.010.626	LUCIA MARTIN VELASCO	38818	REAL CANOE NC	38,7777
	Fig. Nº (1,0)	3,9 4,3 4,0 3,9 4,2	4,033	x 10/ 3 = 13,444	-
	Fig. Nº (1,0)	3,7 4,4 4,0 3,7 2,7	3,800	x 10/ 3 = 12,667	-
	Fig. Nº (1,0)	3,9 3,7 3,8 4,9 3,4	3,800	x 10/ 3 = 12,667	-
				=	-
9	50.448.729	LAURA YANG AGUILAR LOPEZ	2007	MUNDIAL 86	38,4447
	Fig. Nº (1,0)	4,7 4,7 4,7 4,2 4,3	4,567	x 10/ 3 = 15,222	-
	Fig. Nº (1,0)	4,5 4,0 4,5 3,7 3,5	4,067	x 10/ 3 = 13,556	-
	Fig. Nº (1,0)	2,8 2,8 3,5 3,1 2,7	2,900	x 10/ 3 = 9,667	-
				=	-
10	45.695.744	MARIONA CARULLA GONZALEZ	2007	MEDITERRÁNEA	38,1110
	Fig. Nº (1,0)	4,6 4,7 4,0 4,5 4,6	4,567	x 10/ 3 = 15,222	-
	Fig. Nº (1,0)	3,0 2,0 3,6 3,7 3,4	3,333	x 10/ 3 = 11,111	-
	Fig. Nº (1,0)	3,3 3,7 3,9 3,6 2,8	3,533	x 10/ 3 = 11,778	-
				=	-
11	49.174.106	MARTA SOTO MARTÍNEZ	2006	SINCRO ALHAMA	37,6663
	Fig. Nº (1,0)	4,0 5,3 4,8 4,0 4,8	4,533	x 10/ 3 = 15,111	-
	Fig. Nº (1,0)	3,3 2,6 3,5 3,8 2,6	3,133	x 10/ 3 = 10,444	-
	Fig. Nº (1,0)	3,7 3,7 3,4 3,6 3,6	3,633	x 10/ 3 = 12,111	-
				=	-
12	900.023	LUCIA SERRANO BARTOLOME	2006	ADSR D y V	36,5553

DETALLE CLASIFICACIÓN DE FIGURAS CATEGORÍA ESCUELAS BENJAMÍN

CLASIF	Nº LICENCIA	NOMBRE Y APELLIDOS						AÑO	CLUB			TOTAL
	Fig. Nº (1,0)	4,1	4,3	4,2	3,8	4,1	4,133	x 10/	3	=	13,778	-
	Fig. Nº (1,0)	3,5	4,2	4,0	4,0	3,8	3,933	x 10/	3	=	13,111	-
	Fig. Nº (1,0)	2,4	3,1	2,4	3,2	3,5	2,900	x 10/	3	=	9,667	-
										=		-
13	58.468.468	HELENA QUIÑONERO GARCÍA						2007	SINCRO ALHAMA			36,4443
	Fig. Nº (1,0)	4,2	4,5	4,1	3,9	4,0	4,100	x 10/	3	=	13,667	-
	Fig. Nº (1,0)	3,1	3,3	3,2	3,3	2,8	3,200	x 10/	3	=	10,667	-
	Fig. Nº (1,0)	3,2	3,7	3,6	3,8	3,6	3,633	x 10/	3	=	12,111	-
										=		-
14	5.961.479	SARA TEJERINA SASTRE						2006	CN ALCOBENDAS			35,8887
	Fig. Nº (1,0)	4,6	4,7	4,4	4,0	4,6	4,533	x 10/	3	=	15,111	-
	Fig. Nº (1,0)	3,5	2,6	3,6	3,3	3,5	3,433	x 10/	3	=	11,444	-
	Fig. Nº (1,0)	2,1	3,1	2,8	3,8	2,5	2,800	x 10/	3	=	9,333	-
										=		-
15	46.390.101	MAR GONZALEZ CRUZ						2006	MEDITERRÁNEA			35,6667
	Fig. Nº (1,0)	3,8	3,8	3,4	3,3	3,5	3,567	x 10/	3	=	11,889	-
	Fig. Nº (1,0)	3,2	3,9	4,0	4,2	2,9	3,700	x 10/	3	=	12,333	-
	Fig. Nº (1,0)	3,3	3,6	3,4	3,7	2,7	3,433	x 10/	3	=	11,444	-
										=		-
16	900.124	GABRIELA MORARASU						38728	ALCARREÑO			35,0000
	Fig. Nº (1,0)	4,9	5,0	5,3	4,8	4,9	4,933	x 10/	3	=	16,444	-
	Fig. Nº (1,0)	2,0	1,7	2,6	3,0	2,8	2,467	x 10/	3	=	8,222	-
	Fig. Nº (1,0)	3,4	3,0	3,0	3,3	3,0	3,100	x 10/	3	=	10,333	-
										=		-
17	900.106	NATALIA ESTEBAN JIMÉNEZ						2006	SINCRO VILLALKOR			34,5557
	Fig. Nº (1,0)	4,1	4,2	3,9	3,7	3,8	3,933	x 10/	3	=	13,111	-
	Fig. Nº (1,0)	3,3	2,9	3,0	2,7	3,5	3,067	x 10/	3	=	10,222	-
	Fig. Nº (1,0)	3,3	3,4	3,5	3,4	2,7	3,367	x 10/	3	=	11,222	-
										=		-
18	51.193.012	SARA MARTIN BRICEÑO						2007	MUNDIAL 86			34,3333
	Fig. Nº (1,0)	4,6	4,7	4,9	4,8	4,3	4,700	x 10/	3	=	15,667	-
	Fig. Nº (1,0)	3,0	2,3	3,5	3,3	2,5	2,933	x 10/	3	=	9,778	-
	Fig. Nº (1,0)	2,8	2,7	3,0	2,3	2,5	2,667	x 10/	3	=	8,889	-
										=		-
19	54.267.633	ANDREA JUAREZ MARTINEZ						38963	REAL CANOE NC			34,1113
	Fig. Nº (1,0)	4,4	3,9	4,4	3,9	4,2	4,167	x 10/	3	=	13,889	-
	Fig. Nº (1,0)	2,9	2,9	3,3	3,5	3,0	3,067	x 10/	3	=	10,222	-
	Fig. Nº (1,0)	2,9	3,0	3,3	3,1	2,4	3,000	x 10/	3	=	10,000	-
										=		-
20	900.067	SARA MARTINEZ ALDEANUEVA						2006	ARRIACENSE			34,1110
	Fig. Nº (1,0)	4,0	4,0	3,8	3,6	3,8	3,867	x 10/	3	=	12,889	-
	Fig. Nº (1,0)	3,4	2,5	3,4	3,0	3,3	3,233	x 10/	3	=	10,778	-
	Fig. Nº (1,0)	3,1	2,3	3,4	3,4	2,9	3,133	x 10/	3	=	10,444	-
										=		-
21	900.010	ICIAR ORTIZ LUQUE						2006	FCO. FDEZ. OCHOA			34,0000
	Fig. Nº (1,0)	4,0	4,2	3,0	3,5	3,6	3,700	x 10/	3	=	12,333	-
	Fig. Nº (1,0)	3,3	3,9	3,5	3,3	3,7	3,500	x 10/	3	=	11,667	-
	Fig. Nº (1,0)	2,8	3,3	3,1	3,1	2,0	3,000	x 10/	3	=	10,000	-
										=		-
22	53.993.930	ELSA OLIVARES FERNÁNDEZ						2006	SINCRO TORRELODONES			34,0000
	Fig. Nº (1,0)	3,8	3,8	4,0	3,7	3,8	3,800	x 10/	3	=	12,667	-
	Fig. Nº (1,0)	3,0	2,6	3,5	3,3	3,5	3,267	x 10/	3	=	10,889	-
	Fig. Nº (1,0)	3,3	3,5	3,1	2,7	3,0	3,133	x 10/	3	=	10,444	-
										=		-
23	48.745.119	LUCIA CARREÑO ESPADAS						2006	SINCRO ALHAMA			33,8890
	Fig. Nº (1,0)	3,7	4,0	4,0	3,7	3,8	3,833	x 10/	3	=	12,778	-
	Fig. Nº (1,0)	3,0	2,8	2,6	2,8	2,7	2,767	x 10/	3	=	9,222	-
	Fig. Nº (1,0)	3,2	3,7	3,8	2,4	4,3	3,567	x 10/	3	=	11,889	-
										=		-

DETALLE CLASIFICACIÓN DE FIGURAS CATEGORÍA ESCUELAS BENJAMÍN

CLASIF	Nº LICENCIA	NOMBRE Y APELLIDOS						AÑO	CLUB						TOTAL
24	6.008.825	LEYRE GONZALEZ BOLARIN						2007	MUNDIAL 86						33,7777
	Fig. Nº (1,0)	3,7	3,8	3,2	3,8	3,7	3,733	x 10/ 3 =	12,444	-					
	Fig. Nº (1,0)	3,1	3,2	3,6	3,7	3,7	3,500	x 10/ 3 =	11,667	-					
	Fig. Nº (1,0)	2,8	2,8	3,6	3,1	2,8	2,900	x 10/ 3 =	9,667	-					
								=		-					
25	2.796.062	ELISA BALLESTEROS ASTIZ						2007	MUNDIAL 86						33,6667
	Fig. Nº (1,0)	3,9	4,4	3,9	3,8	4,0	3,933	x 10/ 3 =	13,111	-					
	Fig. Nº (1,0)	3,4	4,3	3,5	3,3	3,3	3,400	x 10/ 3 =	11,333	-					
	Fig. Nº (1,0)	2,9	2,6	3,5	2,8	2,5	2,767	x 10/ 3 =	9,222	-					
								=		-					
26	900.079	SOFIA GONZALEZ TOLBAÑOS						2008	ARCADIA						33,5557
	Fig. Nº (1,0)	4,2	4,3	4,0	3,9	4,1	4,100	x 10/ 3 =	13,667	-					
	Fig. Nº (1,0)	3,1	3,0	3,1	2,9	2,8	3,000	x 10/ 3 =	10,000	-					
	Fig. Nº (1,0)	3,2	3,3	3,0	2,7	2,6	2,967	x 10/ 3 =	9,889	-					
								=		-					
27	900.041	ALBA PESQUERA CRESPO						2006	ADSR GALLUR						33,4447
	Fig. Nº (1,0)	4,0	4,2	3,9	4,0	3,7	3,967	x 10/ 3 =	13,222	-					
	Fig. Nº (1,0)	3,0	2,8	2,5	2,8	3,2	2,867	x 10/ 3 =	9,556	-					
	Fig. Nº (1,0)	2,4	2,6	3,3	4,0	3,7	3,200	x 10/ 3 =	10,667	-					
								=		-					
28	21.065.022	CELIA SÁNCHEZ VELÁZQUEZ						2007	SINCRO ALHAMA						33,4443
	Fig. Nº (1,0)	3,4	3,5	3,7	3,7	3,7	3,633	x 10/ 3 =	12,111	-					
	Fig. Nº (1,0)	3,6	4,3	3,6	3,2	3,6	3,600	x 10/ 3 =	12,000	-					
	Fig. Nº (1,0)	2,5	3,5	2,8	2,4	3,1	2,800	x 10/ 3 =	9,333	-					
								=		-					
29	900.018	SOFIA MARGALEF NIETO						2006	COLLADO VILLALBA						33,4443
	Fig. Nº (1,0)	4,1	4,2	4,0	3,8	4,3	4,100	x 10/ 3 =	13,667	-					
	Fig. Nº (1,0)	3,5	3,9	3,5	3,6	2,8	3,533	x 10/ 3 =	11,778	-					
	Fig. Nº (1,0)	1,8	3,0	2,5	2,3	2,4	2,400	x 10/ 3 =	8,000	-					
								=		-					
30	48.852.666	ANGELA BALSALOBRE SÁNCHEZ						2006	SINCRO ALHAMA						33,3333
	Fig. Nº (1,0)	3,6	3,2	3,3	3,6	3,1	3,367	x 10/ 3 =	11,222	-					
	Fig. Nº (1,0)	3,4	2,5	4,0	4,6	4,6	4,000	x 10/ 3 =	13,333	-					
	Fig. Nº (1,0)	2,9	3,3	2,6	2,1	2,4	2,633	x 10/ 3 =	8,778	-					
								=		-					
31	6.025.023	NORA MONTERO CERRATO						2007	MUNDIAL 86						33,3333
	Fig. Nº (1,0)	4,7	4,4	3,6	3,6	4,2	4,067	x 10/ 3 =	13,556	-					
	Fig. Nº (1,0)	3,3	3,8	3,5	3,5	3,0	3,433	x 10/ 3 =	11,444	-					
	Fig. Nº (1,0)	2,4	3,2	2,6	2,2	2,5	2,500	x 10/ 3 =	8,333	-					
								=		-					
32	900.006	LAURA JIMÉNEZ BORREGUERO						2006	FCO. FDEZ. OCHOA						33,3330
	Fig. Nº (1,0)	4,1	4,6	4,0	4,0	4,0	4,033	x 10/ 3 =	13,444	-					
	Fig. Nº (1,0)	2,7	2,0	3,0	3,4	2,8	2,833	x 10/ 3 =	9,444	-					
	Fig. Nº (1,0)	2,7	3,3	3,2	3,2	3,0	3,133	x 10/ 3 =	10,444	-					
								=		-					
33	900.035	MARINA SARMIENTO FIGUEREDO						2007	ADSR GALLUR						33,1110
	Fig. Nº (1,0)	3,9	3,9	3,5	3,4	3,8	3,733	x 10/ 3 =	12,444	-					
	Fig. Nº (1,0)	3,1	3,8	3,0	3,3	3,4	3,267	x 10/ 3 =	10,889	-					
	Fig. Nº (1,0)	3,0	2,8	3,1	3,0	2,4	2,933	x 10/ 3 =	9,778	-					
								=		-					
34	58.453.001	MARÍA VALVERDE SÁNCHEZ						2006	SINCRO ALHAMA						33,0000
	Fig. Nº (1,0)	3,1	3,2	3,2	3,2	3,3	3,200	x 10/ 3 =	10,667	-					
	Fig. Nº (1,0)	3,2	3,0	3,5	3,0	3,2	3,133	x 10/ 3 =	10,444	-					
	Fig. Nº (1,0)	3,8	4,2	3,7	3,0	3,2	3,567	x 10/ 3 =	11,889	-					
								=		-					
35	50.254.940	ANDREA VALERA MUELAS						2006	LICEO VILLAFONTANA						32,8890
	Fig. Nº (1,0)	3,8	3,5	3,5	3,3	3,7	3,567	x 10/ 3 =	11,889	-					
	Fig. Nº (1,0)	3,2	3,0	3,5	4,0	4,4	3,567	x 10/ 3 =	11,889	-					
	Fig. Nº (1,0)	2,6	3,1	3,0	2,2	2,6	2,733	x 10/ 3 =	9,111	-					
								=		-					

DETALLE CLASIFICACIÓN DE FIGURAS CATEGORÍA ESCUELAS BENJAMÍN

CLASIF	Nº LICENCIA	NOMBRE Y APELLIDOS						AÑO	CLUB				TOTAL
36	1.195.655	ALEJANDRA BENITO MEDIAVILLA						38967	REAL CANOE NC				32,6667
	Fig. Nº (1,0)	3,6	3,5	3,6	3,4	3,3	3,500	x 10/ 3 =	11,667	-			
	Fig. Nº (1,0)	3,2	3,5	4,0	4,2	3,5	3,667	x 10/ 3 =	12,222	-			
	Fig. Nº (1,0)	2,9	3,0	2,8	2,2	2,0	2,633	x 10/ 3 =	8,778	-			
								=		-			
37	504.383.061	CARMEN MORGADE MUÑOZ						2007	SINCRO TORRELODONES				32,3333
	Fig. Nº (1,0)	3,9	3,9	3,8	3,5	4,0	3,867	x 10/ 3 =	12,889	-			
	Fig. Nº (1,0)	3,0	3,0	3,3	2,7	2,4	2,900	x 10/ 3 =	9,667	-			
	Fig. Nº (1,0)	2,5	2,8	3,9	2,5	3,5	2,933	x 10/ 3 =	9,778	-			
								=		-			
38	900.078	MARIA GONZALEZ TOLBAÑOS						2006	ARCADIA				32,3333
	Fig. Nº (1,0)	3,8	4,6	4,1	3,6	3,7	3,867	x 10/ 3 =	12,889	-			
	Fig. Nº (1,0)	2,8	2,0	2,7	3,0	3,3	2,833	x 10/ 3 =	9,444	-			
	Fig. Nº (1,0)	2,8	2,7	3,7	3,2	3,0	3,000	x 10/ 3 =	10,000	-			
								=		-			
39	50.843.344	MARTINA TORRES HERRERA						2006	SINCRO TORRELODONES				32,3333
	Fig. Nº (1,0)	4,0	3,8	3,9	3,5	4,0	3,900	x 10/ 3 =	13,000	-			
	Fig. Nº (1,0)	2,8	3,2	3,3	3,3	3,1	3,200	x 10/ 3 =	10,667	-			
	Fig. Nº (1,0)	3,1	2,6	2,8	2,1	2,4	2,600	x 10/ 3 =	8,667	-			
								=		-			
40	900.014	NURIA REDONDO ÁLVAREZ						2006	FCO. FDEZ. OCHOA				32,2223
	Fig. Nº (1,0)	3,5	3,5	3,0	3,3	3,9	3,433	x 10/ 3 =	11,444	-			
	Fig. Nº (1,0)	2,9	2,4	3,0	3,3	3,6	3,067	x 10/ 3 =	10,222	-			
	Fig. Nº (1,0)	2,6	3,2	2,8	4,0	3,5	3,167	x 10/ 3 =	10,556	-			
								=		-			
41	52.828.914	ANDREA GONZÁLEZ MARTÍNEZ						2006	SINCRO ALHAMA				32,1110
	Fig. Nº (1,0)	3,6	3,2	3,0	3,0	3,1	3,100	x 10/ 3 =	10,333	-			
	Fig. Nº (1,0)	2,8	3,5	3,1	3,5	2,3	3,133	x 10/ 3 =	10,444	-			
	Fig. Nº (1,0)	2,8	3,5	3,8	4,0	2,9	3,400	x 10/ 3 =	11,333	-			
								=		-			
42	900.111	PAULA ROMERO DE LA VEGA						2006	SINCRO VILLALKOR				32,0003
	Fig. Nº (1,0)	3,8	3,7	4,0	3,8	4,0	3,867	x 10/ 3 =	12,889	-			
	Fig. Nº (1,0)	3,0	3,0	3,5	3,4	3,4	3,267	x 10/ 3 =	10,889	-			
	Fig. Nº (1,0)	2,8	3,0	2,3	2,3	2,1	2,467	x 10/ 3 =	8,222	-			
								=		-			
43	900.022	ANA MUDARRA LOPEZ						2007	ADSR D y V				32,0000
	Fig. Nº (1,0)	4,0	4,2	4,0	4,2	4,2	4,133	x 10/ 3 =	13,778	-			
	Fig. Nº (1,0)	2,8	2,4	2,7	2,4	2,4	2,500	x 10/ 3 =	8,333	-			
	Fig. Nº (1,0)	3,3	2,7	3,5	2,4	2,9	2,967	x 10/ 3 =	9,889	-			
								=		-			
44	900.002	CARLOTA FERNÁNDEZ PUYO						2008	FCO. FDEZ. OCHOA				32,0000
	Fig. Nº (1,0)	4,0	4,3	4,0	3,9	3,9	3,967	x 10/ 3 =	13,222	-			
	Fig. Nº (1,0)	3,0	3,4	3,5	3,4	3,2	3,333	x 10/ 3 =	11,111	-			
	Fig. Nº (1,0)	2,4	2,0	2,4	2,6	2,1	2,300	x 10/ 3 =	7,667	-			
								=		-			
45	58.468.494	CINTHYA PUCHE MUNUERA						2007	SINCRO ALHAMA				31,8890
	Fig. Nº (1,0)	3,9	3,7	3,8	3,6	3,8	3,767	x 10/ 3 =	12,556	-			
	Fig. Nº (1,0)	2,8	2,2	2,8	3,4	2,7	2,767	x 10/ 3 =	9,222	-			
	Fig. Nº (1,0)	3,2	3,4	2,5	2,6	3,3	3,033	x 10/ 3 =	10,111	-			
								=		-			
46	7.473.349	PAULA ALONSO SANCHEZ						2006	CN ALCOBENDAS				31,8890
	Fig. Nº (1,0)	3,8	3,5	3,4	3,7	3,4	3,533	x 10/ 3 =	11,778	-			
	Fig. Nº (1,0)	3,0	2,0	3,3	4,0	2,6	2,967	x 10/ 3 =	9,889	-			
	Fig. Nº (1,0)	3,2	2,7	3,0	3,8	3,0	3,067	x 10/ 3 =	10,222	-			
								=		-			
47	900.019	VICTORIA REDPATH MENENDEZ						2007	COLLADO VILLALBA				31,8890
	Fig. Nº (1,0)	3,0	3,5	3,1	3,2	3,2	3,167	x 10/ 3 =	10,556	-			
	Fig. Nº (1,0)	3,4	3,0	3,3	3,8	3,5	3,400	x 10/ 3 =	11,333	-			
	Fig. Nº (1,0)	2,3	3,2	3,0	3,6	2,8	3,000	x 10/ 3 =	10,000	-			
								=		-			

DETALLE CLASIFICACIÓN DE FIGURAS CATEGORÍA ESCUELAS BENJAMÍN

CLASIF	Nº LICENCIA	NOMBRE Y APELLIDOS						AÑO	CLUB						TOTAL
48	50.456.792	ARIADNA ROLDAN RODRIGUEZ						2006	LICEO VILLAFONTANA						31,8890
	Fig. Nº (1,0)	3,9	3,8	4,0	3,8	4,0	3,900	x 10/ 3 =	13,000	-					
	Fig. Nº (1,0)	3,0	2,2	3,0	2,9	3,2	2,967	x 10/ 3 =	9,889	-					
	Fig. Nº (1,0)	2,6	2,7	2,8	2,8	2,6	2,700	x 10/ 3 =	9,000	-					
								=		-					
49	900.051	LUCÍA AREA MORENO						2006	ADSR GM D						31,6667
	Fig. Nº (1,0)	3,1	3,5	3,5	3,7	3,7	3,567	x 10/ 3 =	11,889	-					
	Fig. Nº (1,0)	3,2	3,8	3,3	3,4	3,6	3,433	x 10/ 3 =	11,444	-					
	Fig. Nº (1,0)	2,2	3,1	2,9	2,2	2,4	2,500	x 10/ 3 =	8,333	-					
								=		-					
50	900.015	VERÓNICA URDIALES DE LA FUENTE						2007	FCO. FDEZ. OCHOA						31,6667
	Fig. Nº (1,0)	3,6	3,6	3,5	3,4	3,5	3,533	x 10/ 3 =	11,778	-					
	Fig. Nº (1,0)	2,5	2,8	2,7	2,5	3,6	2,667	x 10/ 3 =	8,889	-					
	Fig. Nº (1,0)	3,4	3,2	3,7	3,3	2,6	3,300	x 10/ 3 =	11,000	-					
								=		-					
51	3.869.077	CLAUDIA MARTIN HERRERA						2007	CN ALCOBENDAS						31,5557
	Fig. Nº (1,0)	4,0	4,5	3,7	3,6	3,7	3,800	x 10/ 3 =	12,667	-					
	Fig. Nº (1,0)	3,7	3,7	3,3	3,4	3,1	3,467	x 10/ 3 =	11,556	-					
	Fig. Nº (1,0)	2,4	2,5	2,0	1,9	2,2	2,200	x 10/ 3 =	7,333	-					
								=		-					
52	900.096	EVA MOLINERO LEAL						2008	CD MEJORADA 2007						31,5557
	Fig. Nº (1,0)	4,2	4,2	4,0	3,8	3,5	4,000	x 10/ 3 =	13,333	-					
	Fig. Nº (1,0)	3,3	3,0	3,0	2,2	2,7	2,900	x 10/ 3 =	9,667	-					
	Fig. Nº (1,0)	3,2	2,6	2,8	2,3	1,7	2,567	x 10/ 3 =	8,556	-					
								=		-					
53	900.012	ALBA LÓPEZ GRADOS						2007	FCO. FDEZ. OCHOA						31,5553
	Fig. Nº (1,0)	3,9	4,3	4,0	3,8	3,9	3,933	x 10/ 3 =	13,111	-					
	Fig. Nº (1,0)	2,8	3,0	2,7	3,0	3,6	2,933	x 10/ 3 =	9,778	-					
	Fig. Nº (1,0)	2,6	2,7	2,6	2,6	2,0	2,600	x 10/ 3 =	8,667	-					
								=		-					
54	50.095.477	IRENE ABAD GISTAU						2007	CN ALCOBENDAS						31,2223
	Fig. Nº (1,0)	2,8	2,8	2,8	2,6	2,7	2,767	x 10/ 3 =	9,222	-					
	Fig. Nº (1,0)	4,0	3,9	3,3	3,4	3,4	3,567	x 10/ 3 =	11,889	-					
	Fig. Nº (1,0)	3,0	2,7	2,9	3,3	3,2	3,033	x 10/ 3 =	10,111	-					
								=		-					
55	900.025	ROSARIO GARCIA DE CASTRO						2006	ADSR D y V						31,2220
	Fig. Nº (1,0)	4,6	3,5	3,3	3,3	3,8	3,533	x 10/ 3 =	11,778	-					
	Fig. Nº (1,0)	2,5	2,1	3,0	3,7	3,6	3,033	x 10/ 3 =	10,111	-					
	Fig. Nº (1,0)	2,4	2,9	3,1	3,1	2,4	2,800	x 10/ 3 =	9,333	-					
								=		-					
56	900.107	LUCÍA LEJÁRRAGA MORILLAS						2006	SINCRO VILLALKOR						31,1110
	Fig. Nº (1,0)	3,0	3,1	3,0	3,1	3,0	3,033	x 10/ 3 =	10,111	-					
	Fig. Nº (1,0)	3,1	2,6	3,0	3,3	3,6	3,133	x 10/ 3 =	10,444	-					
	Fig. Nº (1,0)	3,2	3,4	3,1	3,2	2,7	3,167	x 10/ 3 =	10,556	-					
								=		-					
57	900.016	AITANA USED GARCÍA						2006	FCO. FDEZ. OCHOA						31,1110
	Fig. Nº (1,0)	4,0	4,4	3,9	3,4	3,6	3,833	x 10/ 3 =	12,778	-					
	Fig. Nº (1,0)	3,0	2,6	3,2	3,4	3,6	3,200	x 10/ 3 =	10,667	-					
	Fig. Nº (1,0)	3,1	1,9	2,6	2,2	2,1	2,300	x 10/ 3 =	7,667	-					
								=		-					
58	900.123	LYDIA PADRIDSA MELERO						38951	ALCARREÑO						31,0000
	Fig. Nº (1,0)	3,9	3,3	3,9	3,6	3,8	3,767	x 10/ 3 =	12,556	-					
	Fig. Nº (1,0)	2,5	2,0	3,0	3,4	3,0	2,833	x 10/ 3 =	9,444	-					
	Fig. Nº (1,0)	2,3	3,0	2,8	3,0	2,0	2,700	x 10/ 3 =	9,000	-					
								=		-					
59	11.824.618	MARÍA GARCÍA-ALMENTA RIVAS						2007	SINCRO TORRELODONES						31,0000
	Fig. Nº (1,0)	3,4	3,6	3,2	3,1	3,3	3,300	x 10/ 3 =	11,000	-					
	Fig. Nº (1,0)	3,4	3,9	3,6	3,2	3,6	3,533	x 10/ 3 =	11,778	-					
	Fig. Nº (1,0)	3,0	2,3	2,5	2,5	2,4	2,467	x 10/ 3 =	8,222	-					
								=		-					

DETALLE CLASIFICACIÓN DE FIGURAS CATEGORÍA ESCUELAS BENJAMÍN

CLASIF	Nº LICENCIA	NOMBRE Y APELLIDOS						AÑO	CLUB				TOTAL
60	508.433.441	ALEJANDRA TORRES HERRERA						2007	SINCRO TORRELODONES				30,8890
	Fig. Nº (1,0)	3,7	3,9	4,0	3,5	3,8	3,800	x 10/ 3 =	12,667	-			
	Fig. Nº (1,0)	3,1	3,0	3,3	3,5	3,7	3,300	x 10/ 3 =	11,000	-			
	Fig. Nº (1,0)	2,2	2,3	1,7	2,1	2,2	2,167	x 10/ 3 =	7,222	-			
								=		-			
61	900.007	ERIKA LABAJOS CARRASCO						2009	FCO. FDEZ. OCHOA				30,7780
	Fig. Nº (1,0)	4,0	4,3	3,8	3,7	4,2	4,000	x 10/ 3 =	13,333	-			
	Fig. Nº (1,0)	2,9	3,0	3,0	2,8	3,4	2,967	x 10/ 3 =	9,889	-			
	Fig. Nº (1,0)	2,3	2,3	2,3	2,1	2,2	2,267	x 10/ 3 =	7,556	-			
								=		-			
62	2.744.290	SOFIA LOPEZ MATEOS						2007	COLEGIO MIRAMADRID				30,7780
	Fig. Nº (1,0)	4,0	4,5	3,8	3,8	3,8	3,867	x 10/ 3 =	12,889	-			
	Fig. Nº (1,0)	2,8	3,0	3,0	3,2	3,2	3,067	x 10/ 3 =	10,222	-			
	Fig. Nº (1,0)	2,2	1,7	2,2	2,9	2,5	2,300	x 10/ 3 =	7,667	-			
								=		-			
63	900.101	MARITA DOMINGUEZ OLIVEROS						2007	SINCRO VILLALKOR				30,7777
	Fig. Nº (1,0)	3,0	3,0	2,8	2,8	3,0	2,933	x 10/ 3 =	9,778	-			
	Fig. Nº (1,0)	3,3	4,0	3,5	3,1	3,7	3,500	x 10/ 3 =	11,667	-			
	Fig. Nº (1,0)	2,6	3,4	3,0	2,7	2,7	2,800	x 10/ 3 =	9,333	-			
								=		-			
64	900.030	INÉS ROMERA GARCÍA						2007	ADSR FB				30,4447
	Fig. Nº (1,0)	3,8	3,6	3,6	3,5	3,0	3,567	x 10/ 3 =	11,889	-			
	Fig. Nº (1,0)	3,0	3,0	2,5	3,0	3,1	3,000	x 10/ 3 =	10,000	-			
	Fig. Nº (1,0)	2,2	2,5	2,8	2,8	2,4	2,567	x 10/ 3 =	8,556	-			
								=		-			
65	484.477	LAURA ANGULO LOPEZ						2007	COLEGIO MIRAMADRID				30,4443
	Fig. Nº (1,0)	4,5	4,8	4,4	4,0	3,4	4,300	x 10/ 3 =	14,333	-			
	Fig. Nº (1,0)	2,5	2,5	2,6	3,3	3,8	2,800	x 10/ 3 =	9,333	-			
	Fig. Nº (1,0)	1,8	2,6	2,0	2,1	2,0	2,033	x 10/ 3 =	6,778	-			
								=		-			
66	54.298.219	CARLA GÓMEZ ARANDA						2007	SINCRO TORRELODONES				30,2220
	Fig. Nº (1,0)	2,6	3,0	2,7	2,8	2,7	2,733	x 10/ 3 =	9,111	-			
	Fig. Nº (1,0)	3,1	3,0	3,0	3,3	3,2	3,100	x 10/ 3 =	10,333	-			
	Fig. Nº (1,0)	3,8	2,5	3,0	3,8	2,9	3,233	x 10/ 3 =	10,778	-			
								=		-			
67	900.036	ELVIRA SANCHEZ CALLE						2007	ADSR GALLUR				30,0000
	Fig. Nº (1,0)	3,0	3,5	2,3	2,5	2,3	2,600	x 10/ 3 =	8,667	-			
	Fig. Nº (1,0)	3,1	3,0	3,0	2,9	3,1	3,033	x 10/ 3 =	10,111	-			
	Fig. Nº (1,0)	2,7	3,3	3,4	3,5	3,4	3,367	x 10/ 3 =	11,222	-			
								=		-			
68	900.009	NOELIA MARTÍN RODRÍGUEZ						2007	FCO. FDEZ. OCHOA				30,0000
	Fig. Nº (1,0)	3,9	4,0	4,0	3,8	3,8	3,900	x 10/ 3 =	13,000	-			
	Fig. Nº (1,0)	2,7	2,4	3,0	3,5	3,4	3,033	x 10/ 3 =	10,111	-			
	Fig. Nº (1,0)	1,8	2,0	2,0	2,2	2,4	2,067	x 10/ 3 =	6,889	-			
								=		-			
69	900.026	ALBA RUIZ DE LEON						2006	ADSR D y V				29,8890
	Fig. Nº (1,0)	4,0	3,5	3,7	3,6	4,6	3,767	x 10/ 3 =	12,556	-			
	Fig. Nº (1,0)	2,8	2,8	2,7	2,7	2,8	2,767	x 10/ 3 =	9,222	-			
	Fig. Nº (1,0)	2,4	2,5	2,4	3,0	2,0	2,433	x 10/ 3 =	8,111	-			
								=		-			
70	50.194.917	ALEJANDRA DEL AMO MARTIN						2006	SINCRO TORRELODONES				29,8890
	Fig. Nº (1,0)	4,3	4,2	4,0	3,8	4,4	4,167	x 10/ 3 =	13,889	-			
	Fig. Nº (1,0)	3,1	2,3	3,0	3,6	3,5	3,200	x 10/ 3 =	10,667	-			
	Fig. Nº (1,0)	1,2	1,4	1,6	1,8	2,9	1,600	x 10/ 3 =	5,333	-			
								=		-			
71	11.817.562	PAULA CABANES RONDA						2007	COLEGIO MIRAMADRID				29,8890
	Fig. Nº (1,0)	3,4	3,5	3,5	3,3	3,5	3,467	x 10/ 3 =	11,556	-			
	Fig. Nº (1,0)	3,0	2,8	2,8	2,6	3,2	2,867	x 10/ 3 =	9,556	-			
	Fig. Nº (1,0)	2,4	2,7	2,5	2,8	2,7	2,633	x 10/ 3 =	8,778	-			
	Fig. Nº ()							=		-			

DETALLE CLASIFICACIÓN DE FIGURAS CATEGORÍA ESCUELAS BENJAMÍN

CLASIF	Nº LICENCIA	NOMBRE Y APELLIDOS						AÑO	CLUB						TOTAL
72	50.829.218	CARLOTA GARCÍA BLAZQUEZ						2007	MUNDIAL 86						29,8887
	Fig. Nº	(1,0)	3,5	4,0	3,6	3,4	3,5	3,533	x 10/	3	=	11,778	-		
	Fig. Nº	(1,0)	3,4	3,0	3,5	3,3	3,6	3,400	x 10/	3	=	11,333	-		
	Fig. Nº	(1,0)	2,4	2,5	1,3	1,8	1,9	2,033	x 10/	3	=	6,778	-		
											=		-		
73	51.408.029	MATILDE MACARRO MARTIN						2006	CN ALCOBENDAS						29,7780
	Fig. Nº	(1,0)	3,2	3,6	3,0	3,1	3,0	3,100	x 10/	3	=	10,333	-		
	Fig. Nº	(1,0)	2,8	2,9	3,4	2,9	3,1	2,967	x 10/	3	=	9,889	-		
	Fig. Nº	(1,0)	2,9	2,4	3,0	3,3	2,7	2,867	x 10/	3	=	9,556	-		
											=		-		
74	123.740.621	IRENE PALENZUELA ROJO						2007	SINCRO TORRELODONES						29,7780
	Fig. Nº	(1,0)	3,3	3,7	3,7	3,5	3,0	3,500	x 10/	3	=	11,667	-		
	Fig. Nº	(1,0)	4,1	4,0	3,0	2,7	3,4	3,467	x 10/	3	=	11,556	-		
	Fig. Nº	(1,0)	1,9	1,9	1,9	2,1	2,2	1,967	x 10/	3	=	6,556	-		
											=		-		
75	47.588.572	PAULA POZO PADILLA						2007	LICEO VILLAFONTANA						29,7780
	Fig. Nº	(1,0)	3,3	3,5	3,8	3,6	3,7	3,600	x 10/	3	=	12,000	-		
	Fig. Nº	(1,0)	3,1	2,7	3,3	2,8	2,7	2,867	x 10/	3	=	9,556	-		
	Fig. Nº	(1,0)	2,6	2,5	3,0	2,3	2,0	2,467	x 10/	3	=	8,222	-		
											=		-		
76	900.102	VICTORIA FERNANDEZ GÓMEZ						2007	SINCRO VILLALKOR						29,7777
	Fig. Nº	(1,0)	3,6	3,5	3,7	3,5	3,4	3,533	x 10/	3	=	11,778	-		
	Fig. Nº	(1,0)	3,5	3,7	3,5	3,5	3,7	3,567	x 10/	3	=	11,889	-		
	Fig. Nº	(1,0)	2,1	2,2	1,6	1,8	1,6	1,833	x 10/	3	=	6,111	-		
											=		-		
77	3.179.120	NORA BOU RODRIGUEZ						2009	CN ALCOBENDAS						29,6667
	Fig. Nº	(1,0)	3,2	3,5	3,5	3,2	3,2	3,300	x 10/	3	=	11,000	-		
	Fig. Nº	(1,0)	3,0	3,8	3,0	2,7	3,4	3,133	x 10/	3	=	10,444	-		
	Fig. Nº	(1,0)	2,3	2,7	2,7	2,4	2,0	2,467	x 10/	3	=	8,222	-		
											=		-		
78	900.050	NAZARET MOLERO GONZÁLEZ						2007	ADSR GM D						29,5557
	Fig. Nº	(1,0)	4,0	4,0	4,0	3,7	3,2	3,900	x 10/	3	=	13,000	-		
	Fig. Nº	(1,0)	2,2	2,4	2,8	2,8	3,2	2,667	x 10/	3	=	8,889	-		
	Fig. Nº	(1,0)	3,1	2,2	2,7	2,0	1,7	2,300	x 10/	3	=	7,667	-		
											=		-		
79	900.046	IRENE PRIETO GALLEGO						2008	ADSR GM D						29,5557
	Fig. Nº	(1,0)	3,0	3,2	3,3	3,1	3,5	3,200	x 10/	3	=	10,667	-		
	Fig. Nº	(1,0)	2,6	3,6	3,3	3,6	3,3	3,400	x 10/	3	=	11,333	-		
	Fig. Nº	(1,0)	2,3	2,7	3,0	1,8	1,6	2,267	x 10/	3	=	7,556	-		
											=		-		
80	900.021	CRISTINA GARCIA DE CASTRO						2007	ADSR D y V						29,4443
	Fig. Nº	(1,0)	4,0	4,2	3,5	3,4	2,7	3,633	x 10/	3	=	12,111	-		
	Fig. Nº	(1,0)	3,1	2,1	3,2	3,0	3,2	3,100	x 10/	3	=	10,333	-		
	Fig. Nº	(1,0)	1,9	2,5	1,9	2,1	2,3	2,100	x 10/	3	=	7,000	-		
											=		-		
81	51.496.886	INDIANA MARTINEZ MARTINEZ						2006	CN ALCOBENDAS						29,4443
	Fig. Nº	(1,0)	3,8	3,5	4,3	3,8	4,2	3,933	x 10/	3	=	13,111	-		
	Fig. Nº	(1,0)	3,0	2,0	3,2	3,0	3,0	3,000	x 10/	3	=	10,000	-		
	Fig. Nº	(1,0)	2,0	2,1	1,6	2,1	1,6	1,900	x 10/	3	=	6,333	-		
											=		-		
82	20.252.209	ALBA FAJARDO CARRILLO						2006	LICEO VILLAFONTANA						29,3337
	Fig. Nº	(1,0)	4,3	4,3	3,9	3,9	4,5	4,167	x 10/	3	=	13,889	-		
	Fig. Nº	(1,0)	2,7	1,7	2,8	2,3	2,7	2,567	x 10/	3	=	8,556	-		
	Fig. Nº	(1,0)	1,9	2,1	2,5	2,0	2,1	2,067	x 10/	3	=	6,889	-		
											=		-		
83	900.013	IRIS LÓPEZ GRADOS						2007	FCO. FDEZ. OCHOA						29,3333
	Fig. Nº	(1,0)	3,5	3,4	3,4	3,0	3,0	3,267	x 10/	3	=	10,889	-		
	Fig. Nº	(1,0)	3,8	3,5	3,5	3,3	3,3	3,433	x 10/	3	=	11,444	-		
	Fig. Nº	(1,0)	1,9	1,9	2,2	2,5	2,2	2,100	x 10/	3	=	7,000	-		
											=		-		

DETALLE CLASIFICACIÓN DE FIGURAS CATEGORÍA ESCUELAS BENJAMÍN

CLASIF	Nº LICENCIA	NOMBRE Y APELLIDOS						AÑO	CLUB	TOTAL
84	900.017	IRENE FERNANDEZ FRAILE						2006	COLLADO VILLALBA	29,3333
	Fig. Nº (1,0)	3,4	3,4	3,5	3,3	3,0	3,367	x 10/ 3 = 11,222	-	
	Fig. Nº (1,0)	3,3	3,0	3,0	2,6	3,5	3,100	x 10/ 3 = 10,333	-	
	Fig. Nº (1,0)	2,2	3,2	2,3	2,5	2,1	2,333	x 10/ 3 = 7,778	-	
							=	=	-	
85	900.098	CANDELA SANZ LEON						2008	SINCRO VILLALKOR	29,2223
	Fig. Nº (1,0)	3,8	3,5	3,6	3,3	2,8	3,467	x 10/ 3 = 11,556	-	
	Fig. Nº (1,0)	2,8	2,8	3,0	3,2	3,2	3,000	x 10/ 3 = 10,000	-	
	Fig. Nº (1,0)	2,2	2,4	2,7	2,0	2,3	2,300	x 10/ 3 = 7,667	-	
							=	=	-	
86	900.108	ELENA MARTÍN COLLADO						2006	SINCRO VILLALKOR	29,2223
	Fig. Nº (1,0)	2,8	3,5	2,8	3,0	2,7	2,867	x 10/ 3 = 9,556	-	
	Fig. Nº (1,0)	3,1	4,0	3,6	4,0	3,9	3,833	x 10/ 3 = 12,778	-	
	Fig. Nº (1,0)	2,1	2,1	2,0	2,1	1,9	2,067	x 10/ 3 = 6,889	-	
							=	=	-	
87	900.008	IRIA LABAJOS CARRASCO						2006	FCO. FDEZ. OCHOA	29,2223
	Fig. Nº (1,0)	3,5	3,4	3,6	3,6	3,8	3,567	x 10/ 3 = 11,889	-	
	Fig. Nº (1,0)	3,0	3,6	3,5	3,2	2,5	3,233	x 10/ 3 = 10,778	-	
	Fig. Nº (1,0)	2,0	2,7	1,9	2,0	1,9	1,967	x 10/ 3 = 6,556	-	
							=	=	-	
88	53.000.450	ARIADNA BENITO BARBERA						2006	CN ALCOBENDAS	29,2223
	Fig. Nº (1,0)	2,9	3,6	3,0	3,1	3,0	3,033	x 10/ 3 = 10,111	-	
	Fig. Nº (1,0)	3,0	2,8	3,5	3,8	3,6	3,367	x 10/ 3 = 11,222	-	
	Fig. Nº (1,0)	2,2	3,1	2,6	2,3	2,0	2,367	x 10/ 3 = 7,889	-	
							=	=	-	
89	900.011	MARTA GARCÍA PASTOR						2007	FCO. FDEZ. OCHOA	29,2220
	Fig. Nº (1,0)	3,2	3,2	3,0	3,0	3,2	3,133	x 10/ 3 = 10,444	-	
	Fig. Nº (1,0)	2,1	2,8	3,4	3,4	3,7	3,200	x 10/ 3 = 10,667	-	
	Fig. Nº (1,0)	1,8	3,1	2,2	2,5	2,6	2,433	x 10/ 3 = 8,111	-	
							=	=	-	
90	900.120	JIMENA TORRENTE BALCONES						2006	GDS GUADARRAMA	29,2220
	Fig. Nº (1,0)	3,7	3,7	4,0	3,7	3,7	3,700	x 10/ 3 = 12,333	-	
	Fig. Nº (1,0)	3,0	2,0	3,1	3,4	3,3	3,133	x 10/ 3 = 10,444	-	
	Fig. Nº (1,0)	1,1	2,2	2,2	1,5	2,1	1,933	x 10/ 3 = 6,444	-	
							=	=	-	
91	900.061	OLGA LEAL SANTERO						2006	ADSR GM S	29,1113
	Fig. Nº (1,0)	3,3	3,2	3,0	3,0	3,0	3,067	x 10/ 3 = 10,222	-	
	Fig. Nº (1,0)	3,0	2,7	3,0	3,3	3,6	3,100	x 10/ 3 = 10,333	-	
	Fig. Nº (1,0)	2,8	2,5	2,8	2,3	2,4	2,567	x 10/ 3 = 8,556	-	
							=	=	-	
92	51.191.454	ALEJANDRA DIAZ DE LOS BERNARDOS SANCHEZ						38815	REAL CANOE NC	29,1110
	Fig. Nº (1,0)	3,3	3,4	3,0	3,2	3,4	3,300	x 10/ 3 = 11,000	-	
	Fig. Nº (1,0)	3,3	2,6	3,5	3,4	3,5	3,400	x 10/ 3 = 11,333	-	
	Fig. Nº (1,0)	1,9	2,3	2,3	1,5	1,9	2,033	x 10/ 3 = 6,778	-	
							=	=	-	
93	900.083	MARINA SANZ GUTIERREZ						2006	ARCADIA	29,1110
	Fig. Nº (1,0)	3,2	3,4	3,3	3,3	3,6	3,333	x 10/ 3 = 11,111	-	
	Fig. Nº (1,0)	2,9	2,0	2,8	2,8	3,2	2,833	x 10/ 3 = 9,444	-	
	Fig. Nº (1,0)	2,6	3,2	3,0	2,1	2,1	2,567	x 10/ 3 = 8,556	-	
							=	=	-	
94	900.113	JIMENA BORRALLO MIGUEL						2006	GDS GUADARRAMA	29,1110
	Fig. Nº (1,0)	3,0	3,0	3,6	3,0	3,0	3,000	x 10/ 3 = 10,000	-	
	Fig. Nº (1,0)	3,1	3,3	3,0	3,3	3,4	3,233	x 10/ 3 = 10,778	-	
	Fig. Nº (1,0)	2,7	2,5	3,0	2,3	2,1	2,500	x 10/ 3 = 8,333	-	
							=	=	-	
95	23.836.023	JULIA GÓMEZ GARCÍA						2006	SINCRO ALHAMA	29,1110
	Fig. Nº (1,0)	3,2	3,4	3,2	3,3	4,1	3,300	x 10/ 3 = 11,000	-	
	Fig. Nº (1,0)	3,0	3,0	3,2	3,0	3,0	3,000	x 10/ 3 = 10,000	-	
	Fig. Nº (1,0)	2,6	2,5	2,6	2,2	2,0	2,433	x 10/ 3 = 8,111	-	
							=	=	-	

DETALLE CLASIFICACIÓN DE FIGURAS CATEGORÍA ESCUELAS BENJAMÍN

CLASIF	Nº LICENCIA	NOMBRE Y APELLIDOS						AÑO	CLUB	TOTAL
96	900.094	MARTA PESTAÑA RODRIGUEZ						2008	CD MEJORADA 2007	29,0000
	Fig. Nº (1,0)	3,0	3,0	2,9	2,9	2,7	2,933	x 10/ 3 = 9,778	-	
	Fig. Nº (1,0)	5,0	4,4	3,5	3,4	3,5	3,800	x 10/ 3 = 12,667	-	
	Fig. Nº (1,0)	2,4	1,9	2,0	2,0	1,7	1,967	x 10/ 3 = 6,556	-	
							=		-	
97	900.099	HENAR LEJARRAGA MORILLAS						2008	SINCRO VILLALKOR	28,8890
	Fig. Nº (1,0)	3,0	3,1	3,7	3,4	3,8	3,400	x 10/ 3 = 11,333	-	
	Fig. Nº (1,0)	3,6	3,8	3,3	2,3	3,5	3,467	x 10/ 3 = 11,556	-	
	Fig. Nº (1,0)	1,9	2,1	1,5	1,9	1,6	1,800	x 10/ 3 = 6,000	-	
							=		-	
98	1.102.480	MARTA LÓPEZ GONZÁLEZ						2006	SINCRO TORRELODONES	28,8890
	Fig. Nº (1,0)	3,4	3,6	3,5	3,4	3,4	3,433	x 10/ 3 = 11,444	-	
	Fig. Nº (1,0)	3,7	3,5	3,1	3,2	3,4	3,367	x 10/ 3 = 11,222	-	
	Fig. Nº (1,0)	1,9	1,9	2,5	1,8	1,8	1,867	x 10/ 3 = 6,222	-	
							=		-	
99	46.840.731	ALBA GONZALEZ GUERRERO						2006	LICEO VILLAFONTANA	28,8890
	Fig. Nº (1,0)	3,0	3,5	3,3	3,6	4,0	3,467	x 10/ 3 = 11,556	-	
	Fig. Nº (1,0)	3,0	2,4	3,0	3,4	3,2	3,067	x 10/ 3 = 10,222	-	
	Fig. Nº (1,0)	2,2	2,2	2,2	1,7	2,0	2,133	x 10/ 3 = 7,111	-	
							=		-	
100	900.068	ANGELA LOMINCHAR MARCHANTE						2007	ARRIACENSE	28,8890
	Fig. Nº (1,0)	2,9	3,0	3,0	2,9	2,8	2,933	x 10/ 3 = 9,778	-	
	Fig. Nº (1,0)	3,0	3,0	3,0	4,0	3,8	3,267	x 10/ 3 = 10,889	-	
	Fig. Nº (1,0)	2,4	2,8	1,3	2,2	3,0	2,467	x 10/ 3 = 8,222	-	
							=		-	
101	900.116	LAURA LAGO DE LA MARCONA						2006	GDS GUADARRAMA	28,8890
	Fig. Nº (1,0)	3,5	3,3	3,2	3,4	3,3	3,333	x 10/ 3 = 11,111	-	
	Fig. Nº (1,0)	3,0	2,5	2,6	3,0	3,1	2,867	x 10/ 3 = 9,556	-	
	Fig. Nº (1,0)	2,9	2,4	2,3	2,7	2,2	2,467	x 10/ 3 = 8,222	-	
							=		-	
102	900.095	LEYRE FERNANDEZ RUIZ						2009	CD MEJORADA 2007	28,7777
	Fig. Nº (1,0)	3,5	3,6	3,7	3,5	3,5	3,533	x 10/ 3 = 11,778	-	
	Fig. Nº (1,0)	3,2	3,7	3,2	3,0	3,6	3,333	x 10/ 3 = 11,111	-	
	Fig. Nº (1,0)	2,0	1,8	2,0	1,5	1,4	1,767	x 10/ 3 = 5,889	-	
							=		-	
103	900.115	NATALIA GARRIDO APARICIO						2006	GDS GUADARRAMA	28,7777
	Fig. Nº (1,0)	3,2	3,4	3,2	2,9	3,0	3,133	x 10/ 3 = 10,444	-	
	Fig. Nº (1,0)	2,0	3,9	3,0	3,2	3,1	3,100	x 10/ 3 = 10,333	-	
	Fig. Nº (1,0)	3,2	2,4	2,5	2,2	2,3	2,400	x 10/ 3 = 8,000	-	
							=		-	
104	51.716.387	MARA LOPEZ ZAPATA						2008	CN ALCOBENDAS	28,7777
	Fig. Nº (1,0)	4,2	3,8	3,5	3,6	3,4	3,633	x 10/ 3 = 12,111	-	
	Fig. Nº (1,0)	3,0	3,0	3,0	2,8	2,8	2,933	x 10/ 3 = 9,778	-	
	Fig. Nº (1,0)	2,1	2,5	2,0	2,1	2,0	2,067	x 10/ 3 = 6,889	-	
							=		-	
105	11.828.999	ALBA PÉREZ CEREZUELA						2006	SINCRO TORRELODONES	28,5557
	Fig. Nº (1,0)	2,8	2,9	2,9	3,0	2,7	2,867	x 10/ 3 = 9,556	-	
	Fig. Nº (1,0)	2,7	3,0	3,2	3,6	3,4	3,200	x 10/ 3 = 10,667	-	
	Fig. Nº (1,0)	2,3	3,0	3,0	1,8	2,2	2,500	x 10/ 3 = 8,333	-	
							=		-	
106	2.587.448	CANDELA BARRENA CARPIO						2006	SINCRO TORRELODONES	28,4447
	Fig. Nº (1,0)	4,2	4,4	4,5	4,0	4,5	4,367	x 10/ 3 = 14,556	-	
	Fig. Nº (1,0)	2,3	1,8	2,6	2,2	2,7	2,367	x 10/ 3 = 7,889	-	
	Fig. Nº (1,0)	0,9	2,4	1,3	2,1	2,0	1,800	x 10/ 3 = 6,000	-	
							=		-	
107	900.062	MARINA MARTIN ROUILLÉ						2006	ADSR GM S	28,4443
	Fig. Nº (1,0)	3,7	3,2	3,8	3,1	3,4	3,433	x 10/ 3 = 11,444	-	
	Fig. Nº (1,0)	3,0	3,2	3,2	3,4	3,0	3,133	x 10/ 3 = 10,444	-	
	Fig. Nº (1,0)	1,8	2,2	1,9	2,1	1,9	1,967	x 10/ 3 = 6,556	-	
							=		-	

DETALLE CLASIFICACIÓN DE FIGURAS CATEGORÍA ESCUELAS BENJAMÍN

CLASIF	Nº LICENCIA	NOMBRE Y APELLIDOS						AÑO	CLUB				TOTAL
108	900.063	PILAR MARTIN CARRERO						2006	ADSR GM S				28,3333
	Fig. Nº (1,0)	2,9	3,8	2,9	3,0	3,3	3,067	x 10/ 3 =	10,222	-			
	Fig. Nº (1,0)	3,5	3,4	3,0	3,2	3,3	3,300	x 10/ 3 =	11,000	-			
	Fig. Nº (1,0)	2,2	1,6	2,0	2,2	2,2	2,133	x 10/ 3 =	7,111	-			
								=		-			
109	50.202.035	IRENE MORENO ILLAN						2006	LICEO VILLAFONTANA				28,2223
	Fig. Nº (1,0)	3,1	3,2	3,1	3,2	3,8	3,167	x 10/ 3 =	10,556	-			
	Fig. Nº (1,0)	3,0	3,0	3,3	3,5	3,6	3,267	x 10/ 3 =	10,889	-			
	Fig. Nº (1,0)	2,1	1,7	2,0	2,1	2,0	2,033	x 10/ 3 =	6,778	-			
								=		-			
110	52.117.518	CARLA GARCÍA LORENZO						2006	COLEGIO MIRAMADRID				28,2223
	Fig. Nº (1,0)	3,8	3,3	3,6	3,8	3,8	3,733	x 10/ 3 =	12,444	-			
	Fig. Nº (1,0)	2,6	2,0	3,2	2,8	3,4	2,867	x 10/ 3 =	9,556	-			
	Fig. Nº (1,0)	1,9	2,5	1,3	1,7	2,0	1,867	x 10/ 3 =	6,222	-			
								=		-			
111	48.148.634	ELIA LLORENTE GALAN						2007	COLEGIO MIRAMADRID				28,2223
	Fig. Nº (1,0)	3,4	3,0	3,6	3,3	3,0	3,233	x 10/ 3 =	10,778	-			
	Fig. Nº (1,0)	3,7	2,8	2,7	2,6	3,7	3,067	x 10/ 3 =	10,222	-			
	Fig. Nº (1,0)	3,1	2,2	2,0	2,0	2,3	2,167	x 10/ 3 =	7,222	-			
								=		-			
112	50.953.750	ANA LOPEZ GOMEZ						39510	REAL CANOE NC				28,2223
	Fig. Nº (1,0)	3,8	3,8	4,0	3,8	3,8	3,800	x 10/ 3 =	12,667	-			
	Fig. Nº (1,0)	2,8	2,2	2,6	3,0	3,0	2,800	x 10/ 3 =	9,333	-			
	Fig. Nº (1,0)	2,1	1,8	1,9	1,7	1,9	1,867	x 10/ 3 =	6,222	-			
								=		-			
113	46.849.813	ARIANA AUSEJO MEJIA						2007	LICEO VILLAFONTANA				28,1110
	Fig. Nº (1,0)	3,9	4,0	3,0	3,1	3,5	3,500	x 10/ 3 =	11,667	-			
	Fig. Nº (1,0)	2,7	3,0	2,8	2,5	3,8	2,833	x 10/ 3 =	9,444	-			
	Fig. Nº (1,0)	2,1	2,1	2,1	2,2	1,4	2,100	x 10/ 3 =	7,000	-			
								=		-			
114	6.605.884	ANA DELGADO GARCIA DE LA VEGA						39442	REAL CANOE NC				28,0003
	Fig. Nº (1,0)	3,9	3,8	3,8	3,7	3,5	3,767	x 10/ 3 =	12,556	-			
	Fig. Nº (1,0)	2,3	2,0	2,8	2,6	3,1	2,567	x 10/ 3 =	8,556	-			
	Fig. Nº (1,0)	2,2	2,1	2,2	1,7	1,9	2,067	x 10/ 3 =	6,889	-			
								=		-			
115	8.931.790	IRENE SUAREZ MONTERO						2007	LICEO VILLAFONTANA				27,8890
	Fig. Nº (1,0)	3,8	3,3	3,6	3,4	3,8	3,600	x 10/ 3 =	12,000	-			
	Fig. Nº (1,0)	2,9	2,0	3,0	2,7	3,2	2,867	x 10/ 3 =	9,556	-			
	Fig. Nº (1,0)	1,5	1,8	2,1	2,0	1,9	1,900	x 10/ 3 =	6,333	-			
								=		-			
116	5.421.708	CORAL GARCÍA LORENZO						2008	COLEGIO MIRAMADRID				27,7777
	Fig. Nº (1,0)	3,2	3,2	3,6	3,4	3,3	3,300	x 10/ 3 =	11,000	-			
	Fig. Nº (1,0)	2,5	2,2	3,0	3,2	3,4	2,900	x 10/ 3 =	9,667	-			
	Fig. Nº (1,0)	2,2	2,5	2,2	2,0	1,9	2,133	x 10/ 3 =	7,111	-			
								=		-			
117	49.450.868	ANDREA PEREZ GARCIA						39329	SUROESTE MORALEJA				27,6667
	Fig. Nº (1,0)	3,0	3,2	3,4	3,2	3,2	3,200	x 10/ 3 =	10,667	-			
	Fig. Nº (1,0)	3,3	3,2	3,3	3,3	3,7	3,300	x 10/ 3 =	11,000	-			
	Fig. Nº (1,0)	1,9	2,4	1,7	1,6	1,8	1,800	x 10/ 3 =	6,000	-			
								=		-			
118	900.038	MIRIAM SANZ MARTÍN						2007	ADSR GALLUR				27,5557
	Fig. Nº (1,0)	3,2	4,4	3,6	3,4	4,1	3,700	x 10/ 3 =	12,333	-			
	Fig. Nº (1,0)	2,8	2,9	3,0	3,0	3,2	2,967	x 10/ 3 =	9,889	-			
	Fig. Nº (1,0)	1,5	2,1	1,1	1,4	1,9	1,600	x 10/ 3 =	5,333	-			
								=		-			
119	900.105	AMANDA CASTILLO AYUSO						2006	SINCRO VILLALKOR				27,5557
	Fig. Nº (1,0)	3,5	3,2	3,0	3,0	3,0	3,067	x 10/ 3 =	10,222	-			
	Fig. Nº (1,0)	3,0	3,0	3,0	3,0	3,1	3,000	x 10/ 3 =	10,000	-			
	Fig. Nº (1,0)	2,1	2,3	2,4	2,0	2,2	2,200	x 10/ 3 =	7,333	-			
								=		-			

DETALLE CLASIFICACIÓN DE FIGURAS CATEGORÍA ESCUELAS BENJAMÍN

CLASIF	Nº LICENCIA	NOMBRE Y APELLIDOS						AÑO	CLUB						TOTAL
120	51.138.599	EVA INGENBLEEK FERNANDEZ						2008	MUNDIAL 86						27,5553
	Fig. Nº	(1,0)	3,8	3,8	3,5	3,4	3,5	3,600	x 10/	3	=	12,000	-		
	Fig. Nº	(1,0)	2,0	2,0	2,7	2,6	2,4	2,333	x 10/	3	=	7,778	-		
	Fig. Nº	(1,0)	2,3	2,0	2,8	2,4	2,3	2,333	x 10/	3	=	7,778	-		
											=		-		
121	900.033	ARIADNA BENITO DA SILVA						2008	ADSR FB						27,4443
	Fig. Nº	(1,0)	4,0	3,7	3,6	3,5	3,9	3,733	x 10/	3	=	12,444	-		
	Fig. Nº	(1,0)	2,3	2,0	2,7	2,3	2,7	2,433	x 10/	3	=	8,111	-		
	Fig. Nº	(1,0)	1,9	2,2	2,7	2,1	1,7	2,067	x 10/	3	=	6,889	-		
											=		-		
122	2.620.535	DANIELA MARCOS JIMÉNEZ						2006	SINCRO TORRELODONES						27,2223
	Fig. Nº	(1,0)	3,5	3,0	3,3	3,0	3,2	3,167	x 10/	3	=	10,556	-		
	Fig. Nº	(1,0)	2,1	2,5	3,0	2,8	3,1	2,767	x 10/	3	=	9,222	-		
	Fig. Nº	(1,0)	2,4	1,9	1,6	2,8	2,4	2,233	x 10/	3	=	7,444	-		
											=		-		
123	2.736.470	SARA GRANDE GUIJARRO						2006	SINCRO TORRELODONES						27,2223
	Fig. Nº	(1,0)	2,9	3,3	3,1	3,0	3,1	3,067	x 10/	3	=	10,222	-		
	Fig. Nº	(1,0)	3,0	3,0	3,0	3,0	4,1	3,000	x 10/	3	=	10,000	-		
	Fig. Nº	(1,0)	2,1	2,1	1,4	2,1	2,1	2,100	x 10/	3	=	7,000	-		
											=		-		
124	900.020	BIANCA AGRIMI MATHEU						2008	ADSR D y V						27,2220
	Fig. Nº	(1,0)	3,9	2,9	3,7	3,7	3,5	3,633	x 10/	3	=	12,111	-		
	Fig. Nº	(1,0)	2,8	2,8	2,6	3,4	2,5	2,733	x 10/	3	=	9,111	-		
	Fig. Nº	(1,0)	1,8	1,8	1,8	2,2	1,5	1,800	x 10/	3	=	6,000	-		
											=		-		
125	900.110	GEMA MARIA RODRÍGUEZ ESTÉVEZ						2006	SINCRO VILLALKOR						27,2220
	Fig. Nº	(1,0)	2,8	3,0	3,0	3,0	3,3	3,000	x 10/	3	=	10,000	-		
	Fig. Nº	(1,0)	3,0	3,0	3,0	2,8	2,8	2,933	x 10/	3	=	9,778	-		
	Fig. Nº	(1,0)	2,3	2,2	2,6	2,0	2,2	2,233	x 10/	3	=	7,444	-		
											=		-		
126	900.090	JARA SANCHEZ SANCHEZ						2006	GDS EL ESCORIAL						27,1113
	Fig. Nº	(1,0)	3,0	3,0	3,0	2,9	3,0	3,000	x 10/	3	=	10,000	-		
	Fig. Nº	(1,0)	2,9	3,4	3,4	3,6	3,3	3,367	x 10/	3	=	11,222	-		
	Fig. Nº	(1,0)	1,3	1,9	1,7	1,8	1,8	1,767	x 10/	3	=	5,889	-		
											=		-		
127	900.075	Mª ISABEL SLATINA TARBA						2006	ARRIACENSE						27,1113
	Fig. Nº	(1,0)	2,7	2,7	2,7	2,5	2,8	2,700	x 10/	3	=	9,000	-		
	Fig. Nº	(1,0)	3,1	3,4	3,6	3,7	3,9	3,567	x 10/	3	=	11,889	-		
	Fig. Nº	(1,0)	1,4	1,7	1,9	2,0	2,0	1,867	x 10/	3	=	6,222	-		
											=		-		
128	52.128.132	JULIA MARTINEZ TABERNERO						2008	VALDELASFUENTES						27,1110
	Fig. Nº	(1,0)	3,5	3,3	3,6	3,5	3,7	3,533	x 10/	3	=	11,778	-		
	Fig. Nº	(1,0)	2,4	1,9	2,0	3,0	2,8	2,400	x 10/	3	=	8,000	-		
	Fig. Nº	(1,0)	2,6	1,8	2,6	2,2	1,8	2,200	x 10/	3	=	7,333	-		
											=		-		
129	900.001	CELIA ALCOLEA GARCIA						2008	FCO. FDEZ. OCHOA						27,1110
	Fig. Nº	(1,0)	2,7	2,8	2,9	3,0	3,0	2,900	x 10/	3	=	9,667	-		
	Fig. Nº	(1,0)	2,9	2,0	3,1	3,2	2,7	2,900	x 10/	3	=	9,667	-		
	Fig. Nº	(1,0)	2,4	2,2	1,6	2,4	2,4	2,333	x 10/	3	=	7,778	-		
											=		-		
130	900.027	ALEJANDRA PÉREZ LAMBEA						2007	ADSR FB						27,0000
	Fig. Nº	(1,0)	3,9	4,0	3,9	3,0	3,0	3,600	x 10/	3	=	12,000	-		
	Fig. Nº	(1,0)	2,9	2,3	2,8	2,3	2,8	2,633	x 10/	3	=	8,778	-		
	Fig. Nº	(1,0)	2,2	1,8	1,2	1,8	2,0	1,867	x 10/	3	=	6,222	-		
											=		-		
131	900.109	MARTA PASTOR GRAÑA						2006	SINCRO VILLALKOR						27,0000
	Fig. Nº	(1,0)	3,3	3,3	2,8	2,9	2,8	3,000	x 10/	3	=	10,000	-		
	Fig. Nº	(1,0)	3,1	2,9	3,0	3,3	3,1	3,067	x 10/	3	=	10,222	-		
	Fig. Nº	(1,0)	2,6	2,3	1,9	1,8	1,9	2,033	x 10/	3	=	6,778	-		
											=		-		

DETALLE CLASIFICACIÓN DE FIGURAS CATEGORÍA ESCUELAS BENJAMÍN

CLASIF	Nº LICENCIA	NOMBRE Y APELLIDOS						AÑO	CLUB				TOTAL
132	53.941.667	GENOVEVA HERCE MORENO						2007	SINCRO TORRELODONES				26,8890
	Fig. Nº (1,0)	3,3	3,0	3,0	3,0	3,0	3,000	x 10/ 3	=	10,000	-		
	Fig. Nº (1,0)	3,8	2,0	2,7	2,4	2,7	2,600	x 10/ 3	=	8,667	-		
	Fig. Nº (1,0)	2,3	2,6	2,1	2,6	2,5	2,467	x 10/ 3	=	8,222	-		
									=		-		
133	50.187.455	MARTA NOLASCO DEL CERRO						2007	CDM LAS CRUCES				26,8887
	Fig. Nº (1,0)	2,2	2,6	2,7	2,6	2,6	2,600	x 10/ 3	=	8,667	-		
	Fig. Nº (1,0)	2,9	2,7	3,0	3,2	3,2	3,033	x 10/ 3	=	10,111	-		
	Fig. Nº (1,0)	2,6	2,2	2,6	2,2	2,5	2,433	x 10/ 3	=	8,111	-		
									=		-		
134	900.032	CLAUDIA BRAVO MARTÍN						2007	ADSR FB				26,7777
	Fig. Nº (1,0)	3,0	2,9	3,6	3,2	3,2	3,133	x 10/ 3	=	10,444	-		
	Fig. Nº (1,0)	3,0	2,2	2,5	3,0	2,8	2,767	x 10/ 3	=	9,222	-		
	Fig. Nº (1,0)	2,4	2,0	2,3	2,1	1,9	2,133	x 10/ 3	=	7,111	-		
									=		-		
135	5.421.879	SABINA USAOLA REDONDO						2007	SINCRO TORRELODONES				26,6667
	Fig. Nº (1,0)	3,1	3,5	3,3	3,0	3,5	3,300	x 10/ 3	=	11,000	-		
	Fig. Nº (1,0)	3,2	3,5	3,1	3,4	3,2	3,267	x 10/ 3	=	10,889	-		
	Fig. Nº (1,0)	1,2	2,4	1,4	1,5	1,4	1,433	x 10/ 3	=	4,778	-		
									=		-		
136	900.122	CLAUDIA ROBLEDILLO JOYA						39407	ALCARREÑO				26,6663
	Fig. Nº (1,0)	2,8	3,0	2,9	2,9	3,5	2,933	x 10/ 3	=	9,778	-		
	Fig. Nº (1,0)	3,0	2,0	2,7	3,5	3,4	3,033	x 10/ 3	=	10,111	-		
	Fig. Nº (1,0)	1,1	2,6	2,0	3,0	1,5	2,033	x 10/ 3	=	6,778	-		
									=		-		
137	50.251.572	NORA ESPINOSA SOLANILLA						38822	SUROESTE MORALEJA				26,5557
	Fig. Nº (1,0)	2,9	2,7	2,8	3,0	2,8	2,833	x 10/ 3	=	9,444	-		
	Fig. Nº (1,0)	3,2	3,2	3,7	3,8	3,8	3,567	x 10/ 3	=	11,889	-		
	Fig. Nº (1,0)	1,6	1,5	1,3	1,7	1,6	1,567	x 10/ 3	=	5,222	-		
									=		-		
138	50.254.351	NOEMI CARDENAS GARCIA						2006	LICEO VILLAFONTANA				26,5553
	Fig. Nº (1,0)	3,4	3,0	3,0	3,1	3,0	3,033	x 10/ 3	=	10,111	-		
	Fig. Nº (1,0)	3,1	2,7	3,0	3,3	3,5	3,133	x 10/ 3	=	10,444	-		
	Fig. Nº (1,0)	1,9	2,6	1,9	1,6	1,6	1,800	x 10/ 3	=	6,000	-		
									=		-		
139	52.026.814	SOFIA MARTINEZ LA SERNA							CDM LAS CRUCES				26,3333
	Fig. Nº (1,0)	3,3	3,6	3,2	3,0	3,2	3,233	x 10/ 3	=	10,778	-		
	Fig. Nº (1,0)	3,8	2,8	2,6	3,0	2,9	2,900	x 10/ 3	=	9,667	-		
	Fig. Nº (1,0)	1,9	1,4	1,8	1,8	1,7	1,767	x 10/ 3	=	5,889	-		
									=		-		
140	900.034	MARIA GONZALEZ DE ANDRES						2007	ADSR GALLUR				26,3333
	Fig. Nº (1,0)	3,5	3,3	3,0	3,1	3,0	3,133	x 10/ 3	=	10,444	-		
	Fig. Nº (1,0)	3,0	3,0	3,0	3,2	2,8	3,000	x 10/ 3	=	10,000	-		
	Fig. Nº (1,0)	1,6	2,5	1,6	1,8	1,9	1,767	x 10/ 3	=	5,889	-		
									=		-		
141	900.092	SANDRA LANZA MALLA						2008	CD MEJORADA 2007				26,3333
	Fig. Nº (1,0)	2,8	3,5	2,7	2,9	3,0	2,900	x 10/ 3	=	9,667	-		
	Fig. Nº (1,0)	2,2	1,8	3,3	3,0	2,9	2,700	x 10/ 3	=	9,000	-		
	Fig. Nº (1,0)	1,9	2,4	1,9	2,6	2,7	2,300	x 10/ 3	=	7,667	-		
									=		-		
142	900.040	CANDELA GOMEZ FELIPE						2006	ADSR GALLUR				26,2223
	Fig. Nº (1,0)	2,8	3,0	2,8	2,6	2,7	2,767	x 10/ 3	=	9,222	-		
	Fig. Nº (1,0)	3,0	2,9	3,0	3,2	3,8	3,067	x 10/ 3	=	10,222	-		
	Fig. Nº (1,0)	2,0	2,2	2,1	2,0	2,0	2,033	x 10/ 3	=	6,778	-		
									=		-		
143	49.842.820	AINHOA MARTIN FERNANDEZ TOSTADO						39132	SUROESTE MORALEJA				26,1113
	Fig. Nº (1,0)	3,5	3,0	3,0	3,3	3,2	3,167	x 10/ 3	=	10,556	-		
	Fig. Nº (1,0)	2,8	2,9	3,0	2,8	3,6	2,900	x 10/ 3	=	9,667	-		
	Fig. Nº (1,0)	2,3	1,8	1,7	1,5	1,8	1,767	x 10/ 3	=	5,889	-		
									=		-		

DETALLE CLASIFICACIÓN DE FIGURAS CATEGORÍA ESCUELAS BENJAMÍN

CLASIF	Nº LICENCIA	NOMBRE Y APELLIDOS						AÑO	CLUB	TOTAL
144	Y 0558706	CRISTINA REVNIC ADRIANA						2008	CDM LAS CRUCES	26,1110
	Fig. Nº (1,0)	2,8 3,1 3,0 2,8 2,8	2,867	x 10/	3	=	9,556	-		
	Fig. Nº (1,0)	2,8 3,0 2,0 3,0 3,5	2,933	x 10/	3	=	9,778	-		
	Fig. Nº (1,0)	2,4 2,0 1,5 2,1 2,0	2,033	x 10/	3	=	6,778	-		
						=		-		
145	5.468.950	DOLORES AIREI AUGUSTE						2006	SINCRO TORRELODONES	26,1110
	Fig. Nº (1,0)	3,7 3,8 3,4 3,4 3,5	3,533	x 10/	3	=	11,778	-		
	Fig. Nº (1,0)	2,9 3,3 2,6 2,3 3,2	2,900	x 10/	3	=	9,667	-		
	Fig. Nº (1,0)	1,8 2,1 1,2 1,2 1,1	1,400	x 10/	3	=	4,667	-		
						=		-		
146	900.004	IZARBE GÓMEZ RODRÍGUEZ						2007	FCO. FDEZ. OCHOA	26,1110
	Fig. Nº (1,0)	2,7 2,8 3,0 3,4 3,0	2,933	x 10/	3	=	9,778	-		
	Fig. Nº (1,0)	2,7 2,6 2,8 3,2 2,7	2,733	x 10/	3	=	9,111	-		
	Fig. Nº (1,0)	2,3 2,1 2,5 2,1 2,1	2,167	x 10/	3	=	7,222	-		
						=		-		
147	900.088	DANIELA BIOSCA BELAUNDE						2007	GDS EL ESCORIAL	26,0000
	Fig. Nº (1,0)	2,4 2,3 2,6 2,4 2,8	2,467	x 10/	3	=	8,222	-		
	Fig. Nº (1,0)	3,0 3,0 3,2 2,9 3,1	3,033	x 10/	3	=	10,111	-		
	Fig. Nº (1,0)	3,0 2,5 1,8 2,1 2,3	2,300	x 10/	3	=	7,667	-		
						=		-		
148	50.460.915	JIMENA VALVERDE DEL POZO						2007	LICEO VILLAFONTANA	25,8890
	Fig. Nº (1,0)	2,6 3,1 2,8 2,8 2,8	2,800	x 10/	3	=	9,333	-		
	Fig. Nº (1,0)	2,6 2,9 3,0 3,2 2,7	2,867	x 10/	3	=	9,556	-		
	Fig. Nº (1,0)	1,9 2,8 2,5 1,9 1,8	2,100	x 10/	3	=	7,000	-		
						=		-		
149	900.065	LUCIA ALBIÑANA ANACONA						2006	ADSR GM S	25,8887
	Fig. Nº (1,0)	3,8 3,6 3,7 3,6 3,8	3,700	x 10/	3	=	12,333	-		
	Fig. Nº (1,0)	2,4 2,2 2,4 2,5 3,4	2,433	x 10/	3	=	8,111	-		
	Fig. Nº (1,0)	1,1 1,7 1,5 1,7 2,0	1,633	x 10/	3	=	5,444	-		
						=		-		
150	900.125	SILVIA GARDEL VARONA						39215	ALCARREÑO	25,6670
	Fig. Nº (1,0)	2,6 3,0 2,7 2,9 3,0	2,867	x 10/	3	=	9,556	-		
	Fig. Nº (1,0)	2,4 3,4 2,7 2,6 3,0	2,767	x 10/	3	=	9,222	-		
	Fig. Nº (1,0)	1,8 2,7 2,0 2,2 2,0	2,067	x 10/	3	=	6,889	-		
						=		-		
151	900.112	BLANCA VÁZQUEZ ROSADO						2006	SINCRO VILLALKOR	25,6667
	Fig. Nº (1,0)	3,0 3,3 3,6 3,4 3,2	3,300	x 10/	3	=	11,000	-		
	Fig. Nº (1,0)	3,1 2,3 3,5 2,7 3,7	3,100	x 10/	3	=	10,333	-		
	Fig. Nº (1,0)	1,3 1,1 1,3 1,3 1,6	1,300	x 10/	3	=	4,333	-		
						=		-		
152	900.103	IRENE MARTINEZ MARTIN						2007	SINCRO VILLALKOR	25,6667
	Fig. Nº (1,0)	2,9 3,4 3,3 2,9 2,8	3,033	x 10/	3	=	10,111	-		
	Fig. Nº (1,0)	3,0 2,9 3,0 3,3 3,2	3,067	x 10/	3	=	10,222	-		
	Fig. Nº (1,0)	0,4 2,1 1,5 1,8 1,5	1,600	x 10/	3	=	5,333	-		
						=		-		
153	900.104	MENCIA PELAEZ NAVARRO						2007	SINCRO VILLALKOR	25,5557
	Fig. Nº (1,0)	2,9 3,2 2,8 2,9 2,7	2,867	x 10/	3	=	9,556	-		
	Fig. Nº (1,0)	2,9 2,4 2,7 2,4 3,8	2,667	x 10/	3	=	8,889	-		
	Fig. Nº (1,0)	1,8 2,3 2,6 2,2 1,9	2,133	x 10/	3	=	7,111	-		
						=		-		
154	900.028	CAROLINA PÉREZ LAMBEA						2007	ADSR FB	25,5557
	Fig. Nº (1,0)	2,9 2,8 3,0 3,0 3,2	2,967	x 10/	3	=	9,889	-		
	Fig. Nº (1,0)	2,9 2,4 3,0 2,8 3,1	2,900	x 10/	3	=	9,667	-		
	Fig. Nº (1,0)	1,7 2,0 1,7 1,6 2,2	1,800	x 10/	3	=	6,000	-		
						=		-		
155	900.100	NAIA BLAZQUEZ TARIFA						2007	SINCRO VILLALKOR	25,5553
	Fig. Nº (1,0)	2,5 3,5 3,0 3,0 3,1	3,033	x 10/	3	=	10,111	-		
	Fig. Nº (1,0)	2,6 3,0 2,5 3,0 2,9	2,833	x 10/	3	=	9,444	-		
	Fig. Nº (1,0)	1,8 1,8 1,4 2,0 1,8	1,800	x 10/	3	=	6,000	-		
						=		-		

DETALLE CLASIFICACIÓN DE FIGURAS CATEGORÍA ESCUELAS BENJAMÍN

CLASIF	Nº LICENCIA	NOMBRE Y APELLIDOS						AÑO	CLUB				TOTAL
156	900.024	IDAIRA GUIJAR GONZALEZ						2006	ADSR D y V				25,4443
	Fig. Nº	(1,0)	3,5	3,0	3,0	2,9	3,0	3,000	x 10/	3	=	10,000	-
	Fig. Nº	(1,0)	2,6	3,0	2,8	2,6	3,1	2,800	x 10/	3	=	9,333	-
	Fig. Nº	(1,0)	1,8	2,4	2,0	1,6	1,7	1,833	x 10/	3	=	6,111	-
											=		-
157	900.037	AURORA CARNEVALE MONTERO						2006	ADSR GALLUR				25,2223
	Fig. Nº	(1,0)	3,4	3,5	3,0	3,0	3,0	3,133	x 10/	3	=	10,444	-
	Fig. Nº	(1,0)	2,2	2,6	3,0	3,4	2,7	2,767	x 10/	3	=	9,222	-
	Fig. Nº	(1,0)	1,5	1,5	1,5	2,0	2,3	1,667	x 10/	3	=	5,556	-
											=		-
158	900.049	CLAUDIA TABASCO GARCÍA						2008	ADSR GM D				25,2223
	Fig. Nº	(1,0)	3,2	3,1	3,5	3,2	3,0	3,167	x 10/	3	=	10,556	-
	Fig. Nº	(1,0)	2,6	2,7	3,0	2,8	2,0	2,700	x 10/	3	=	9,000	-
	Fig. Nº	(1,0)	1,8	2,1	1,5	1,2	1,8	1,700	x 10/	3	=	5,667	-
											=		-
159	900.080	CHLOE TERRILL SEVILLEJA						2008	ARCADIA				24,8890
	Fig. Nº	(1,0)	2,7	2,6	3,2	3,2	3,1	3,000	x 10/	3	=	10,000	-
	Fig. Nº	(1,0)	2,6	2,0	2,3	2,6	3,1	2,500	x 10/	3	=	8,333	-
	Fig. Nº	(1,0)	2,8	1,8	1,9	2,0	2,0	1,967	x 10/	3	=	6,556	-
											=		-
160	900.060	BETINA BAEZ COMAJUAN						2006	ADSR GM S				24,7777
	Fig. Nº	(1,0)	3,7	3,3	3,3	3,1	3,3	3,300	x 10/	3	=	11,000	-
	Fig. Nº	(1,0)	2,6	2,0	2,8	2,4	3,2	2,600	x 10/	3	=	8,667	-
	Fig. Nº	(1,0)	2,0	1,6	1,5	1,2	1,5	1,533	x 10/	3	=	5,111	-
											=		-
161	1.673.398	CAROLINA GIMENO TORRES						39443	REAL CANOE NC				24,7777
	Fig. Nº	(1,0)	2,9	3,6	3,1	3,0	3,0	3,033	x 10/	3	=	10,111	-
	Fig. Nº	(1,0)	2,8	2,5	3,0	2,6	2,7	2,700	x 10/	3	=	9,000	-
	Fig. Nº	(1,0)	1,7	1,8	1,6	2,0	1,4	1,700	x 10/	3	=	5,667	-
											=		-
162	900.000	KAMAR AGHBALOU MAHDAOUI						2008	FCO. FDEZ. OCHOA				24,5557
	Fig. Nº	(1,0)	3,0	3,6	3,0	3,0	2,8	3,000	x 10/	3	=	10,000	-
	Fig. Nº	(1,0)	2,8	2,2	2,7	3,0	2,5	2,667	x 10/	3	=	8,889	-
	Fig. Nº	(1,0)	1,4	2,1	1,6	1,8	1,7	1,700	x 10/	3	=	5,667	-
											=		-
163	51.158.286	ANDRES SIMON IGLESIAS						2007	CDM LAS CRUCES				24,4443
	Fig. Nº	(1,0)	3,0	3,1	3,4	3,3	3,2	3,200	x 10/	3	=	10,667	-
	Fig. Nº	(1,0)	2,0	1,7	2,0	2,3	2,6	2,100	x 10/	3	=	7,000	-
	Fig. Nº	(1,0)	2,0	2,5	1,3	2,1	2,0	2,033	x 10/	3	=	6,778	-
											=		-
164	900.042	SOFIA NIQUI PALOMES						2007	ADSR GALLUR				24,4443
	Fig. Nº	(1,0)	3,0	2,9	3,3	3,0	3,1	3,033	x 10/	3	=	10,111	-
	Fig. Nº	(1,0)	2,4	1,8	2,6	2,4	3,1	2,467	x 10/	3	=	8,222	-
	Fig. Nº	(1,0)	2,1	2,1	1,7	1,4	1,7	1,833	x 10/	3	=	6,111	-
											=		-
165	900.052	AITANA PAREJA MARTÍN						2009	ADSR GM S				24,3333
	Fig. Nº	(1,0)	2,7	2,5	2,6	2,5	2,5	2,533	x 10/	3	=	8,444	-
	Fig. Nº	(1,0)	2,9	3,4	2,0	2,4	3,3	2,867	x 10/	3	=	9,556	-
	Fig. Nº	(1,0)	2,2	1,9	2,0	1,8	1,7	1,900	x 10/	3	=	6,333	-
											=		-
166	53.036.618	AINARA GIL AGUILA						39261	SUROESTE MORALEJA				24,3333
	Fig. Nº	(1,0)	2,7	2,5	3,0	3,0	2,8	2,833	x 10/	3	=	9,444	-
	Fig. Nº	(1,0)	2,9	3,0	3,0	3,2	3,6	3,067	x 10/	3	=	10,222	-
	Fig. Nº	(1,0)	1,1	1,7	1,1	1,4	2,0	1,400	x 10/	3	=	4,667	-
											=		-
167	900.082	NATALIA FRONTERA CARRALON						2008	ARCADIA				24,2223
	Fig. Nº	(1,0)	2,6	2,4	2,5	2,8	2,3	2,500	x 10/	3	=	8,333	-
	Fig. Nº	(1,0)	2,9	3,0	2,6	3,0	3,2	2,967	x 10/	3	=	9,889	-
	Fig. Nº	(1,0)	1,4	2,5	2,2	1,6	1,6	1,800	x 10/	3	=	6,000	-
											=		-

DETALLE CLASIFICACIÓN DE FIGURAS CATEGORÍA ESCUELAS BENJAMÍN

CLASIF	Nº LICENCIA	NOMBRE Y APELLIDOS						AÑO	CLUB	TOTAL
168	900.121	ELSA JIMENEZ GOMEZ						39829	ALCARREÑO	24,2220
	Fig. Nº (1,0)	3,8 3,8 3,7 3,3 3,4	3,633	x 10/	3	=	12,111	-		
	Fig. Nº (1,0)	2,7 1,8 2,0 2,2 3,0	2,300	x 10/	3	=	7,667	-		
	Fig. Nº (1,0)	0,9 1,4 1,3 1,3 1,8	1,333	x 10/	3	=	4,444	-		
						=		-		
169	51.234.255	SARA MARTIN AREVALO						2008	CDM LAS CRUCES	24,1110
	Fig. Nº (1,0)	3,0 2,6 3,5 3,2 3,2	3,133	x 10/	3	=	10,444	-		
	Fig. Nº (1,0)	2,1 2,0 2,4 2,3 2,1	2,167	x 10/	3	=	7,222	-		
	Fig. Nº (1,0)	1,8 2,3 2,0 1,6 2,0	1,933	x 10/	3	=	6,444	-		
						=		-		
170	49.690.217	ARIADNA GOMEZ ZAMBRANO						2007	CN ALCOBENDAS	23,9997
	Fig. Nº (1,0)	2,9 3,7 3,1 3,3 3,3	3,233	x 10/	3	=	10,778	-		
	Fig. Nº (1,0)	2,8 2,0 2,6 2,3 2,4	2,433	x 10/	3	=	8,111	-		
	Fig. Nº (1,0)	1,1 2,0 1,0 1,9 1,6	1,533	x 10/	3	=	5,111	-		
						=		-		
171	53.908.635	LOLA CARLES IGLESIAS						39643	SUROESTE MORALEJA	23,8890
	Fig. Nº (1,0)	2,9 2,8 3,0 3,0 3,0	2,967	x 10/	3	=	9,889	-		
	Fig. Nº (1,0)	3,0 2,6 2,7 2,4 3,4	2,767	x 10/	3	=	9,222	-		
	Fig. Nº (1,0)	1,7 1,1 1,4 1,4 1,5	1,433	x 10/	3	=	4,778	-		
						=		-		
172	52.126.098	NOA PERONA SALINAS						39336	SUROESTE MORALEJA	23,6667
	Fig. Nº (1,0)	2,5 2,5 2,7 2,7 2,7	2,633	x 10/	3	=	8,778	-		
	Fig. Nº (1,0)	3,2 2,2 3,4 3,2 3,4	3,267	x 10/	3	=	10,889	-		
	Fig. Nº (1,0)	0,9 1,8 1,0 1,0 1,6	1,200	x 10/	3	=	4,000	-		
						=		-		
173	900.048	BELÉN GONZALO VÉLEZ						2008	ADSR GM D	23,5557
	Fig. Nº (1,0)	3,5 3,4 3,2 3,2 3,1	3,267	x 10/	3	=	10,889	-		
	Fig. Nº (1,0)	2,4 1,9 2,2 2,4 3,4	2,333	x 10/	3	=	7,778	-		
	Fig. Nº (1,0)	1,2 2,0 1,2 1,4 1,8	1,467	x 10/	3	=	4,889	-		
						=		-		
174	49.156.222	BLANCA DOMINGUEZ CASADO						39122	SUROESTE MORALEJA	23,2223
	Fig. Nº (1,0)	2,2 2,3 2,1 2,2 2,1	2,167	x 10/	3	=	7,222	-		
	Fig. Nº (1,0)	2,8 3,0 3,1 3,2 3,7	3,100	x 10/	3	=	10,333	-		
	Fig. Nº (1,0)	1,8 1,8 1,5 1,3 1,9	1,700	x 10/	3	=	5,667	-		
						=		-		
175	900.056	ALICIA SANTOYO RAMAL						2007	ADSR GM S	23,2223
	Fig. Nº (1,0)	3,0 3,2 3,6 3,0 3,0	3,067	x 10/	3	=	10,222	-		
	Fig. Nº (1,0)	2,3 2,2 2,0 2,6 2,7	2,367	x 10/	3	=	7,889	-		
	Fig. Nº (1,0)	1,8 1,5 1,4 1,7 1,1	1,533	x 10/	3	=	5,111	-		
						=		-		
176	5.423.946	TERESA PATON CABALLERO						2006	LICEO VILLAFONTANA	23,1113
	Fig. Nº (1,0)	3,3 3,2 3,0 2,9 3,0	3,067	x 10/	3	=	10,222	-		
	Fig. Nº (1,0)	2,0 1,9 2,0 2,6 2,5	2,167	x 10/	3	=	7,222	-		
	Fig. Nº (1,0)	1,4 2,2 2,0 1,3 1,7	1,700	x 10/	3	=	5,667	-		
						=		-		
177	900.031	ANA LUCÍA TENEUD DE ORACIO						2006	ADSR FB	22,8890
	Fig. Nº (1,0)	2,9 3,0 3,0 3,1 3,0	3,000	x 10/	3	=	10,000	-		
	Fig. Nº (1,0)	2,4 2,9 2,5 2,7 2,8	2,667	x 10/	3	=	8,889	-		
	Fig. Nº (1,0)	1,0 1,3 1,5 1,3 1,0	1,200	x 10/	3	=	4,000	-		
						=		-		
178	900.059	SILVIA MARTIN TERRATS						2007	ADSR GM S	22,8890
	Fig. Nº (1,0)	3,2 2,8 3,5 3,0 3,0	3,067	x 10/	3	=	10,222	-		
	Fig. Nº (1,0)	2,1 2,0 2,4 2,0 2,8	2,167	x 10/	3	=	7,222	-		
	Fig. Nº (1,0)	1,5 1,5 1,7 1,8 1,7	1,633	x 10/	3	=	5,444	-		
						=		-		
179	900.097	VERÓNICA MORENO NAVACERRADA						2008	CD MEJORADA 2007	22,6670
	Fig. Nº (1,0)	2,6 2,7 2,8 2,8 2,8	2,767	x 10/	3	=	9,222	-		
	Fig. Nº (1,0)	2,5 2,7 2,6 2,3 2,2	2,467	x 10/	3	=	8,222	-		
	Fig. Nº (1,0)	1,3 2,2 1,4 1,8 1,5	1,567	x 10/	3	=	5,222	-		
						=		-		

DETALLE CLASIFICACIÓN DE FIGURAS CATEGORÍA ESCUELAS BENJAMÍN

CLASIF	Nº LICENCIA	NOMBRE Y APELLIDOS						AÑO	CLUB				TOTAL
180	900.053	ALBA REYES TOLEDO						2008	ADSR GM S				22,6667
	Fig. Nº	(1,0)	2,9	3,0	2,8	3,0	2,4	2,900	x 10/	3	=	9,667	-
	Fig. Nº	(1,0)	2,4	2,0	2,5	2,5	2,2	2,367	x 10/	3	=	7,889	-
	Fig. Nº	(1,0)	1,3	1,7	1,5	2,3	1,4	1,533	x 10/	3	=	5,111	-
											=		-
181	900.089	LYDIA GORMAN BATLLES						2006	GDS EL ESCORIAL				22,5557
	Fig. Nº	(1,0)	2,6	3,4	2,8	2,7	2,8	2,767	x 10/	3	=	9,222	-
	Fig. Nº	(1,0)	2,6	2,0	2,6	2,4	3,2	2,533	x 10/	3	=	8,444	-
	Fig. Nº	(1,0)	1,4	1,7	1,0	1,6	1,4	1,467	x 10/	3	=	4,889	-
											=		-
182	900.076	IOLANDA STOIAN						2008	ARRIACENSE				22,4447
	Fig. Nº	(1,0)	2,1	2,4	2,5	2,3	2,2	2,300	x 10/	3	=	7,667	-
	Fig. Nº	(1,0)	2,9	3,4	2,5	2,7	2,7	2,767	x 10/	3	=	9,222	-
	Fig. Nº	(1,0)	1,8	1,5	2,0	1,7	1,5	1,667	x 10/	3	=	5,556	-
											=		-
183	900.044	ANASTASIA KOVAL						2006	ADSR GALLUR				22,4443
	Fig. Nº	(1,0)	3,4	3,4	2,8	2,8	2,7	3,000	x 10/	3	=	10,000	-
	Fig. Nº	(1,0)	2,0	1,8	2,3	2,3	2,6	2,200	x 10/	3	=	7,333	-
	Fig. Nº	(1,0)	1,5	1,8	1,3	1,5	1,6	1,533	x 10/	3	=	5,111	-
											=		-
184	900.043	ELENA CONTRERAS DE CLASCA						2008	ADSR GALLUR				22,4443
	Fig. Nº	(1,0)	3,2	2,4	2,5	2,6	2,2	2,500	x 10/	3	=	8,333	-
	Fig. Nº	(1,0)	2,3	2,3	2,6	2,2	2,7	2,400	x 10/	3	=	8,000	-
	Fig. Nº	(1,0)	1,8	2,1	1,5	1,8	1,9	1,833	x 10/	3	=	6,111	-
											=		-
185	1.925.749	MARTA MORENO RODRIGUEZ						2006	VALDELASFUENTES				22,2223
	Fig. Nº	(1,0)	2,4	2,8	2,6	2,5	2,4	2,500	x 10/	3	=	8,333	-
	Fig. Nº	(1,0)	2,3	2,0	2,5	2,2	1,8	2,167	x 10/	3	=	7,222	-
	Fig. Nº	(1,0)	1,9	2,3	2,0	2,1	1,9	2,000	x 10/	3	=	6,667	-
											=		-
186	900.118	SOFIA RODRIGUEZ PASTOR						2006	GDS GUADARRAMA				22,1110
	Fig. Nº	(1,0)	2,5	2,6	2,5	2,5	2,2	2,500	x 10/	3	=	8,333	-
	Fig. Nº	(1,0)	2,3	1,9	2,0	2,4	3,1	2,233	x 10/	3	=	7,444	-
	Fig. Nº	(1,0)	1,6	2,5	1,7	2,0	2,0	1,900	x 10/	3	=	6,333	-
											=		-
187	900.003	CARLA ALESSANDRA GAMAN						2006	FCO. FDEZ. OCHOA				22,0000
	Fig. Nº	(1,0)	3,2	3,2	3,4	3,1	3,3	3,233	x 10/	3	=	10,778	-
	Fig. Nº	(1,0)	2,0	2,0	2,1	3,0	3,2	2,367	x 10/	3	=	7,889	-
	Fig. Nº	(1,0)	1,0	1,4	1,0	1,0	0,8	1,000	x 10/	3	=	3,333	-
											=		-
188	900.093	CAROLINA GARCIA PORRAS						2008	CD MEJORADA 2007				21,8890
	Fig. Nº	(1,0)	2,6	2,3	2,6	2,5	2,6	2,567	x 10/	3	=	8,556	-
	Fig. Nº	(1,0)	2,0	1,5	2,5	2,4	3,3	2,300	x 10/	3	=	7,667	-
	Fig. Nº	(1,0)	1,3	2,6	1,4	2,0	1,7	1,700	x 10/	3	=	5,667	-
											=		-
189	PAA683973	NOA COBO NAVIDAD						2008	CDM LAS CRUCES				21,7780
	Fig. Nº	(1,0)	2,2	2,0	3,0	3,0	2,8	2,667	x 10/	3	=	8,889	-
	Fig. Nº	(1,0)	2,2	2,3	2,3	2,3	2,0	2,267	x 10/	3	=	7,556	-
	Fig. Nº	(1,0)	1,6	1,5	1,6	1,6	1,7	1,600	x 10/	3	=	5,333	-
											=		-
190	6.643.621	NURIA BENITO MARTINEZ						2009	CDM LAS CRUCES				21,7780
	Fig. Nº	(1,0)	2,4	2,8	2,6	2,6	2,9	2,667	x 10/	3	=	8,889	-
	Fig. Nº	(1,0)	2,7	2,5	2,6	2,5	2,7	2,600	x 10/	3	=	8,667	-
	Fig. Nº	(1,0)	1,3	1,1	0,9	1,6	1,4	1,267	x 10/	3	=	4,222	-
											=		-
191	900.066	MENCIA NUÑEZ BELTRÁN						2006	ADSR GM S				21,6667
	Fig. Nº	(1,0)	3,0	2,8	2,6	2,7	2,8	2,767	x 10/	3	=	9,222	-
	Fig. Nº	(1,0)	1,8	1,7	2,0	2,0	2,2	1,933	x 10/	3	=	6,444	-
	Fig. Nº	(1,0)	1,2	1,7	1,7	2,0	2,1	1,800	x 10/	3	=	6,000	-
											=		-

DETALLE CLASIFICACIÓN DE FIGURAS CATEGORÍA ESCUELAS BENJAMÍN

CLASIF	Nº LICENCIA	NOMBRE Y APELLIDOS						AÑO	CLUB	TOTAL
192	900.005	ICIAR GARCIA CORREA						2007	FCO. FDEZ. OCHOA	21,6667
	Fig. Nº (1,0)	2,8	3,0	2,8	2,8	2,7	2,800	x 10/ 3 = 9,333	-	
	Fig. Nº (1,0)	2,0	2,0	2,3	2,4	3,2	2,233	x 10/ 3 = 7,444	-	
	Fig. Nº (1,0)	1,2	1,6	1,5	1,3	1,7	1,467	x 10/ 3 = 4,889	-	
							=	=	-	
193	3.183.731	ALBA MARTIN REDONDO						39664	SUROESTE MORALEJA	21,5557
	Fig. Nº (1,0)	2,6	2,3	2,5	2,4	2,6	2,500	x 10/ 3 = 8,333	-	
	Fig. Nº (1,0)	2,7	2,9	2,5	2,5	2,3	2,567	x 10/ 3 = 8,556	-	
	Fig. Nº (1,0)	1,0	1,6	1,3	1,3	1,6	1,400	x 10/ 3 = 4,667	-	
							=	=	-	
194	11.411.494	NORA PUIG SANCHEZ CANO						2008	CDM LAS CRUCES	21,3333
	Fig. Nº (1,0)	2,5	2,6	2,5	2,5	2,7	2,533	x 10/ 3 = 8,444	-	
	Fig. Nº (1,0)	2,3	2,0	2,3	2,5	2,7	2,367	x 10/ 3 = 7,889	-	
	Fig. Nº (1,0)	1,5	1,0	1,7	1,3	2,0	1,500	x 10/ 3 = 5,000	-	
							=	=	-	
195	900.069	ROSARIO LOPEZ PEREZ						2007	ARRIACENSE	21,2223
	Fig. Nº (1,0)	2,6	2,4	2,4	2,7	2,8	2,567	x 10/ 3 = 8,556	-	
	Fig. Nº (1,0)	2,0	3,0	1,7	2,0	2,5	2,167	x 10/ 3 = 7,222	-	
	Fig. Nº (1,0)	1,2	1,8	1,4	1,7	1,8	1,633	x 10/ 3 = 5,444	-	
							=	=	-	
196	900.114	INES GARCIA BERNAL						2006	GDS GUADARRAMA	21,0000
	Fig. Nº (1,0)	2,4	2,2	2,5	2,3	2,4	2,367	x 10/ 3 = 7,889	-	
	Fig. Nº (1,0)	2,3	2,0	2,0	2,3	3,1	2,200	x 10/ 3 = 7,333	-	
	Fig. Nº (1,0)	1,3	1,5	1,7	2,0	2,1	1,733	x 10/ 3 = 5,778	-	
							=	=	-	
197	900.085	LUCIA GARCIA SANTOS						2009	GDS EL ESCORIAL	20,8887
	Fig. Nº (1,0)	2,7	2,7	2,9	2,6	2,8	2,733	x 10/ 3 = 9,111	-	
	Fig. Nº (1,0)	2,5	2,0	2,2	2,3	2,1	2,200	x 10/ 3 = 7,333	-	
	Fig. Nº (1,0)	1,0	1,9	1,8	1,2	1,0	1,333	x 10/ 3 = 4,444	-	
							=	=	-	
198	900.058	CATALINA MASCARÓ MONJO						2007	ADSR GM S	20,6667
	Fig. Nº (1,0)	2,0	2,2	2,3	2,6	2,7	2,367	x 10/ 3 = 7,889	-	
	Fig. Nº (1,0)	2,0	2,4	2,0	2,0	2,0	2,000	x 10/ 3 = 6,667	-	
	Fig. Nº (1,0)	1,8	2,4	1,9	1,3	1,8	1,833	x 10/ 3 = 6,111	-	
							=	=	-	
199	900.070	CARMEN CASTELLANO ORTIZ						2008	ARRIACENSE	20,3333
	Fig. Nº (1,0)	2,8	3,0	3,0	3,1	3,0	3,000	x 10/ 3 = 10,000	-	
	Fig. Nº (1,0)	2,6	2,0	2,5	2,6	2,2	2,433	x 10/ 3 = 8,111	-	
	Fig. Nº (1,0)	0,4	1,2	0,4	1,0	0,6	0,667	x 10/ 3 = 2,222	-	
							=	=	-	
200	900.119	MARÍA ROJO DOMINGO						2006	GDS GUADARRAMA	20,2220
	Fig. Nº (1,0)	2,2	2,5	2,2	2,2	2,3	2,233	x 10/ 3 = 7,444	-	
	Fig. Nº (1,0)	2,6	2,0	2,0	2,7	2,6	2,400	x 10/ 3 = 8,000	-	
	Fig. Nº (1,0)	1,3	1,5	1,5	1,5	1,2	1,433	x 10/ 3 = 4,778	-	
							=	=	-	
201	900.072	ISABEL VILLASANTE VEGUILLAS						2008	ARRIACENSE	20,1110
	Fig. Nº (1,0)	2,0	2,0	2,0	2,0	2,0	2,000	x 10/ 3 = 6,667	-	
	Fig. Nº (1,0)	3,0	3,0	3,0	3,2	3,1	3,033	x 10/ 3 = 10,111	-	
	Fig. Nº (1,0)	0,9	0,9	1,1	1,2	1,0	1,000	x 10/ 3 = 3,333	-	
							=	=	-	
202	900.045	VALERIA CONTI ÁLVAREZ						2009	ADSR GM D	19,7777
	Fig. Nº (1,0)	2,7	2,8	2,7	2,8	2,7	2,733	x 10/ 3 = 9,111	-	
	Fig. Nº (1,0)	2,1	2,0	2,0	2,2	3,4	2,100	x 10/ 3 = 7,000	-	
	Fig. Nº (1,0)	1,0	1,2	0,6	1,6	1,1	1,100	x 10/ 3 = 3,667	-	
							=	=	-	
203	900.071	PATRICIA VILLASANTE VEGUILLAS						2008	ARRIACENSE	19,0000
	Fig. Nº (1,0)	2,0	2,2	2,3	2,3	2,5	2,267	x 10/ 3 = 7,556	-	
	Fig. Nº (1,0)	2,5	2,0	2,5	2,5	2,7	2,500	x 10/ 3 = 8,333	-	
	Fig. Nº (1,0)	0,8	1,3	0,7	0,3	1,9	0,933	x 10/ 3 = 3,111	-	
							=	=	-	

DETALLE CLASIFICACIÓN DE FIGURAS CATEGORÍA ESCUELAS BENJAMÍN

CLASIF	Nº LICENCIA	NOMBRE Y APELLIDOS	AÑO	CLUB	TOTAL
204	50.562.400	LUCIA HUETE FERNANDEZ	39323	SUROESTE MORALEJA	17,2220
	Fig. Nº (1,0)	2,4 2,7 2,8 2,6 2,8	2,700	x 10/ 3 = 9,000	-
	Fig. Nº (1,0)	2,0 2,5 2,0 2,0 2,1	2,033	x 10/ 3 = 6,778	-
	Fig. Nº (1,0)	0,3 0,5 0,3 0,5 0,6	0,433	x 10/ 3 = 1,444	-
				=	-
205	900.054	CARLA GONZALEZ SILVA	2008	ADSR GM S	16,4443
	Fig. Nº (1,0)	2,3 2,0 2,6 2,6 2,5	2,467	x 10/ 3 = 8,222	-
	Fig. Nº (1,0)	2,1 2,3 2,0 1,7 1,7	1,933	x 10/ 3 = 6,444	- 2
	Fig. Nº (1,0)	1,1 1,0 1,1 1,4 1,2	1,133	x 10/ 3 = 3,778	-
				=	-
206	7.500.665	SARAH CABERO JIMENEZ	2006	VALDELASFUENTES	11,6667
	Fig. Nº (1,0)	2,0 2,0 2,0 2,0 2,0	2,000	x 10/ 3 = 6,667	-
	Fig. Nº (1,0)	0,5 0,5 1,5 1,3 1,3	1,033	x 10/ 3 = 3,444	- 2
	Fig. Nº (1,0)	1,0 1,2 1,0 1,0 1,2	1,067	x 10/ 3 = 3,556	-
				=	-
207	900.084	ERIKA BERNABÉ CALVO	2009	GDS EL ESCORIAL	11,2220
	Fig. Nº (1,0)	2,1 2,0 2,1 2,1 2,3	2,100	x 10/ 3 = 7,000	-
	Fig. Nº (1,0)	0,7 0,5 1,0 1,0 0,4	0,733	x 10/ 3 = 2,444	- 2
	Fig. Nº (1,0)	1,0 1,2 1,2 1,2 0,9	1,133	x 10/ 3 = 3,778	-
				=	-
208	900.047	IRIA DEL FRESNO FERNÁNDEZ	2008	ADSR GM D	9,2223
	Fig. Nº (1,0)	2,0 2,0 2,0 2,0 2,0	2,000	x 10/ 3 = 6,667	-
	Fig. Nº (1,0)	0,6 0,5 1,0 1,0 1,4	0,867	x 10/ 3 = 2,889	- 2
	Fig. Nº (1,0)	0,6 0,9 0,5 0,2 0,4	0,500	x 10/ 3 = 1,667	-
				=	-
209	900.073	NATALIA ROBERTA UDROIU	2009	ARRIACENSE	8,8890
	Fig. Nº (1,0)	1,5 1,5 1,5 1,5 1,5	1,500	x 10/ 3 = 5,000	-
	Fig. Nº (1,0)	1,5 1,0 1,0 1,0 1,7	1,167	x 10/ 3 = 3,889	-
	Fig. Nº (1,0)	0,0 0,0 0,0 0,0 0,0	0,000	x 10/ 3 = 0,000	-
				=	-